

**Raport de management,
tehnic și
de performanță
pentru anul 2025**



Apaserv Satu Mare S.A.

440210, Satu Mare
str. Gara Ferăstrău nr. 9A
jud. Satu Mare, România
Tel: 0261-759080
Fax: 0261-721056

Nr. Reg. Com.: J30/1102/2004
CUI: RO16844952
Capital social subscris și vărsat: 6.923.340 lei
secretariat@apaservsm.ro
www.apaservsm.ro



Raportul de management, tehnic și de performanță anual este elaborat în baza Contractului de delegare al serviciului de alimentare de apă și apă uzată nr. 12.313/19.11.2009 încheiat între Asociația de dezvoltare intercomunitară pentru servicii în sectorul de apă și apă uzată din județul Satu Mare, în numele și pe seama unităților administrativ-teritoriale membre și APASERV Satu Mare S.A.

Societății Apaserv Satu Mare S.A. i s-au delegat serviciile de alimentare cu apă și de canalizare din următoarele arii administrativ teritoriale:

Nr. crt.	Unitatea administrativ teritorială	Serviciul	
		Alimentare cu apă	Canalizare
1.	Municipiul Satu Mare	Da	Da
2.	Municipiul Carei	Da	Da
3.	Orașul Tășnad	Da	Da
4.	Orașul Ardud	Da	Da
5.	Orașul Livada	Da	Da
6.	Orașul Negrești Oaș	Da	Da
7.	Comuna Botiz	Da	Da
8.	Comuna Culciu	Da	Da
9.	Comuna Dorolț	Da	Da
10.	Comuna Lazuri	Da	Da
11.	Comuna Micula	Da	Da
12.	Comuna Odoreu	Da	Da
13.	Comuna Păulești	Da	Da
14.	Comuna Vetis	Da	Da
15.	Comuna Berveni	Da	-
16.	Comuna Doba	Da	Da
17.	Comuna Moftin	Da	-
18.	Comuna Urziceni	Da	-
19.	Comuna Craidorolț	Da	-
20.	Comuna Ciumești	Da	Da
21.	Comuna Sanislău	Da	-
22.	Comuna Halmeu	Da	-
23.	Comuna Turulung	Da	-
24.	Comuna Terebești	Da	-
25.	Comuna Orașu Nou	Da	Da
26.	Comuna Săuca	Da	-
27.	Comuna Supur	Da	-
28.	Comuna Căpleni	Da	Da
29.	Comuna Foieni	Da	Da
30.	Comuna Beltiug	Da	Da
31.	Comuna Crucișor	Da	Da
32.	Comuna Săcășeni	Da	Da
33.	Comuna Turț	Da	Da
34.	Comuna Tiream	Da	-
35.	Comuna Medieșu Aurit	Da	Da
36.	Comuna Valea Vinului	Da	Da
37.	Comuna Tama Mare	Da	Da



Apaserv Satu Mare S.A.

440210, Satu Mare
str. Gara Ferăstrău nr. 9A
jud. Satu Mare, România
Tel: 0261-759080
Fax: 0261-721056

Nr. Reg. Com.: J30/1102/2004
CUI: RO16844952
Capital social subscris și vărsat: 6.923.340 lei
secretariat@apaservsm.ro
www.apaservsm.ro



38.	Comuna Batarci	Da	Da
39.	Comuna Agriș	Da	Da
40.	Comuna Apa	Da	Da
41.	Comuna Socond	Da	Da
42.	Comuna Rața	-	Da
43.	Comuna Santău	Da	Da

Activitatea desfășurată în cursul anului 2025 are loc la 315 puncte de lucru și la sediul societății. Obiectul principal de activitate desfășurat în cursul perioadei de raportare este captarea, tratarea și distribuția apei (cod CAEN 3600). Societatea și-a desfășurat activitatea cu un număr mediu de salariați cu contract de muncă: 418 persoane în 2025. Numărul efectiv de salariați la 31 decembrie 2025 este de 428 persoane față de 445 persoane la sfârșitul anului 2024.

INDICATORI DE OPERARE – SERVICIU APĂ

1. PRODUCTIA DE APĂ VÂNDUTĂ

Volum de apă vândut mc/an	2019	2020	2021	2022	2023	2024	2025
Zona Satu Mare	5891538	6181666	6145038	5877059	5638314	5948008	5726588
Zona Carci	1020642	1051072	1106873	1149841	1098699	1125307	1027788
Zona Tășnad	435298	439953	496396	518650	454779	524835	527026
Zona Negrești Oaș	581541	327752	379123	395922	342795	359656	339350
Zona Livada		309402	321058	372885	337272	351975	358412
Total APASERV	7929019	8309849	8448488	8314357	7871859	8309781	7979164

VOLUM DE APĂ CAPTAT mc/an	2019	2020	2021	2022	2023	2024	2025
Satu Mare	9900816	9293184	8754624	8909749	7947044	8088747	8665044
Carci	2365141	2288989	2450897	2378957	2227928	2273945	2273642
Tășnad	428736	437320	491958	532657	522690	536809	549816
Ardud	120407	113998	118113	191817	102825	125537	-
Livada	97958	94579	99249	97368	106431	105041	107336
Negrești Oaș	2530349	2337209	2704349	2681966	2481618	2190260	1062657
Zone rurale cu foraje proprii	1210639	1320571	1550292	1367897	1394018	1431739	1282561
Total APASERV	16654046	15885850	16169482	16160411	14782554	14752078	13941056*

*Inclusiv apa cumpărată de la Viile Satu Mare pentru Ardud Vii.



Apaserv Satu Mare S.A.

440210, Satu Mare
str. Gara Ferăstrău nr. 9A
jud. Satu Mare, România
Tel: 0261-759080
Fax: 0261-721056

Nr. Reg. Com.: J30/1102/2004
CUI: RO16844952
Capital social subscris și vărsat: 6.923.340 lei
secretariat@apaservsm.ro
www.apaservsm.ro



Volum de apă vândută [mc/an]

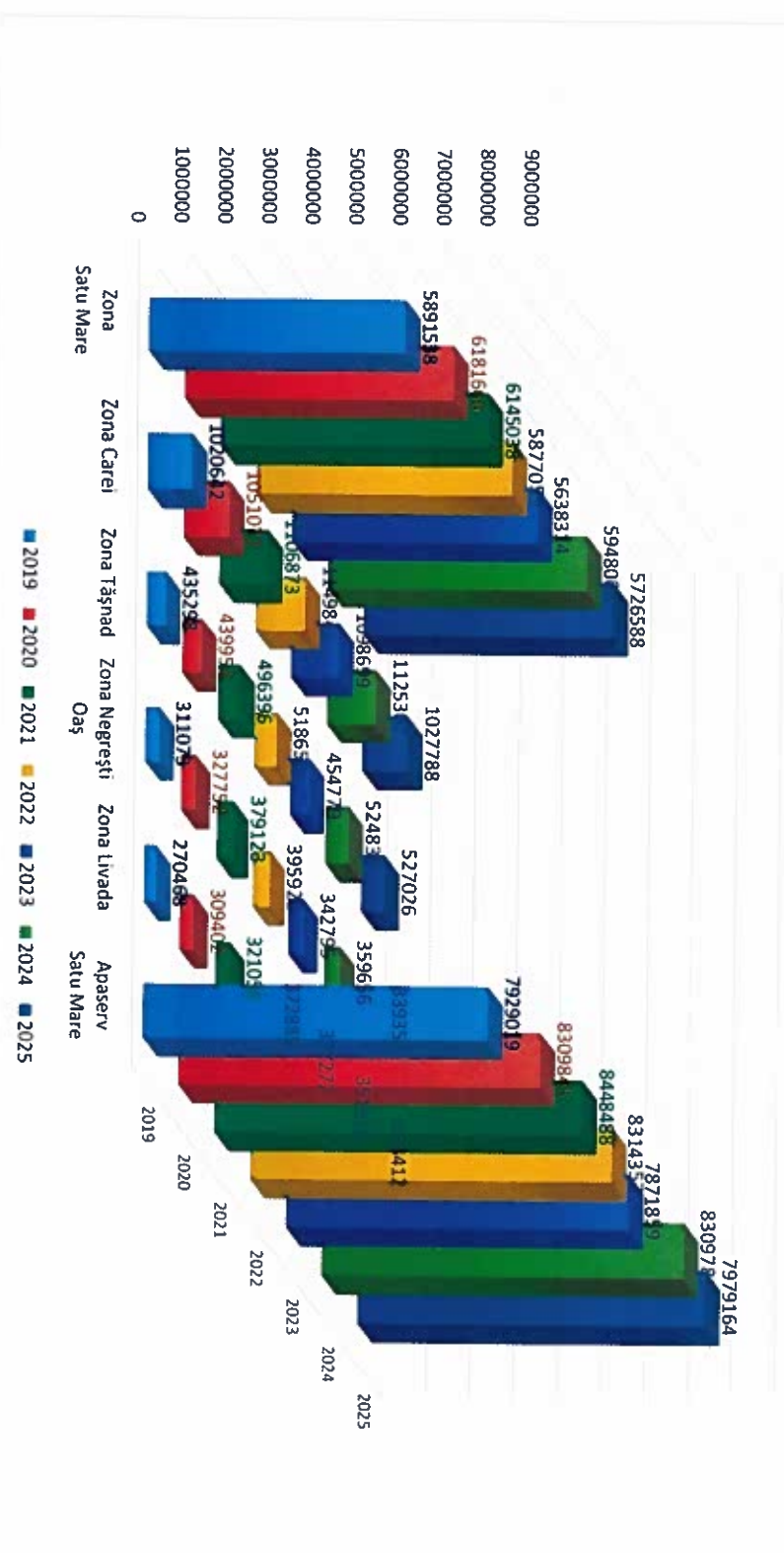

Grafic 1 Volum de apă vândut mc

Apaserv Satu Mare S.A.

440210, Satu Mare
 str. Gara Ferăstrău nr. 9A
 jud. Satu Mare, România
 Tel: 0261-759080
 Fax: 0261-721056

Nr. Reg. Com.: J30/1102/2004
 CUI: RO16844952
 Capital social subscris și vărsat: 6.923.340 lei
 secretariat@apaservsm.ro
 www.apaservsm.ro



Secția Satu Mare		2022		2023		2024		2025					
Zona de alimentare	Localitatea	Volum apă facturat	Volum apă distribuit	ANV mc	Volum apă facturat	Volum apă distribuit	ANV mc	Volum apă facturat	Volum apă distribuit	ANV mc			
Medieșu Aurit	Medieșu Aurit	12803			15808			19098			21182		
	Romanesti	621	45398	15126	355	43277	10709	707			2116	102958	57447
	Potau	16848			16405		20150	59314	18945		18464		
	Babasescii						414				3749		
	Lojib				756	4789	4033	3044	4926		3629	8849	5220
Crucişor	Crucişor	19612			18899			17084			20854		
	Iegurtișle	11428	79108	19113	10392	73478	17493	10090			12573	74399	4675
	Potana Codrului	28955			26694			28832	80042	24036	36297		
Valea Vinului-Culciu	Valea Vinului	11656			10611			13805			16188		
	Roșion	3234			2841			3439			3542		
	Lipău	15416	105181	28178	14818	112136	40018	13967			15948	128982	42498
	Cărăgeu	24949			24146			23272	136311	61849	27383		
	Culciu Mare	21748			19702			19989			23423		
	Bârșău de Sus							0			0	0	0
	Bârșău de Jos							0			0	0	0
	Apa	13524	20939	7415	15907	22138	6231	22752	31225	8473	16727	24663	7936
Gelu	Someseni	2700	3332	632	3509	3255	-254	5243	4556	-687	3808	6525	2717
	Gelu	12583			13053			12652			14287		
	Terebești	12127			11181			10922			12019		
	Pisicari	6418	61631	30503	6250	42902	12701	6491			7943	34482	-731
	Aliza				217			675	50748	20008	964		
Baba Novac	Mădăras	20778	20872	94	19640	24426	4786	18849	28853	10004	19540	37818	18278
	Baba Novac	16607	30575	13968	11750	33596	21846	10520	31344	20824	12116	23495	11379
Ardud	Ardud	84140	119718	33578	7857	102825	24268	80598	123537	42939	85914	150247	64333
Ardud Vij	Ardud Vij	3907	16806	12899	5210	27576	22366	8649	38422	29773	4906	15699	10793
Satu Mare	Satu Mare	4530277.1	6986302	2441971	4333955.5	6050772	1710346	4487620	6118554	1619330	4269995	6220178	1935460

Apaserv Satu Mare S.A.

440210, Satu Mare
str. Gara Ferăstrău nr. 9A
jud. Satu Mare, România
Tel: 0261-759080
Fax: 0261-721056

Nr. Reg. Com.: 130/1102/2004
CUI: RO16844952
Capital social subscris și vărsat: 6.923.340 lei
secretariat@apaservsm.ro
www.apaservsm.ro



Second						6479	19198	12719	4208	22167	17959	
TOTAL	5877059	8843125	2966066	5638314	7901109	2262796	5948008	8161423	2213414	5726588	8439126	2712538

Zona de alimentare	Localitatea	2022			2023			2024			2025				
		Volu m apă facturat	Volu m apă distribuit	ANV mc	Volu m apă facturat	Volu m apă distribuit	ANV mc	Volu m apă facturat	Volu m apă distribuit	ANV mc	Volu m apă facturat	Volu m apă distribuit	ANV mc		
Carei	Carei	685241	1578293	896533	692991	1450584	757593	658144	1403722	706355	592129	12083	592129	1447508	855379
	Berzani	16221	88310	42830	12321	54649	20505	14687	65037	26527	20921	12083	20921	68754	35750
	Lucaceni	25778			21823			23533							
	Doba	33099	39427	6328	31462	39839	8377	35461	48339	12878	37381	37381	51790	14409	
	Paulcan	11755	22243	10488	10935	23819	12884	11082	28990	17908	10946	10946	24861	13915	
	Dacia	2851	2890	39	2720	1246	-1474	3232	1362	-1870	3808	3808	6686	2878	
	Boghisi	18868	28777	6420	16839	25000	4828	18153				17621			8961
	Traian	3489			3333			3619	27392	5820	3700	3700	30282		
	Mofinu Mic	42204			26088			45888				35054			
	Sămielăuș	4752	135276	88320	3880	115737	85769	5612	130113	78613	4523	4523	95914	56337	
Domănești	20811	29178	8367	13320	26739	13419	23798	31441	7643	16877	16877	29927	13050		
Mofinu Mare	27896			17301			29804								
Ghivaci	4681	43325	10748	3330	39253	18622	4222	45141	11115	2956	19474	2956	42036	19606	
Chăpleni	50375	94194	43819	52147	86372	34225	4222	45141	11115	2956	19474	2956	42036	19606	
Folci	51082	73433	22351	49313	81813	32500	60804	85926	25122	46094	46094	90941	44847		
Urziceni	33321	47201	6909	29233	43303	7478	30948	76122	22709	56952	56952	71291	14339		
Urziceni Pădure	6971			6592			5008	48227	12271	6426	31603	6426	46567	8538	
Săniștea-Ciumești	Săniștea	64040	84213	20173	61340	86256	24916	56064	83481	27427	62060	62060	87669	25609	
	Ciumești	26476	47786	17976	24359	34275	6563	23660	34059	6525	24173	24173	35241	7729	
	Berca	3334			3353			3874			3339	3339			
Tirream	Tirream	15576			14935			13379			18405				
	Vecendiu	866	28283	11687	864	26420	10401	700			937				
	Portia	154			220			222			326				
TOTAL	1149841	2485179	1335338	1098699	2334892	1236193	1125307	2356567	1191757	1027788	2250576	1222788	7561		

*La ANV și volum distribuit per total secție sunt introdusi 93,880 mc de pe rețeaua de aducțiune. (2025).

Apaserv Satu Mare S.A.

440210, Satu Mare

str. Gara Ferăstrău nr. 9A

jud. Satu Mare, România

Tel: 0261-759080

Fax: 0261-721056

Nr. Reg. Com.: J30/1102/2004

CUI: RO16844952

Capital social subscris și vărsat: 6.923.340 lei

secretariat@apaservsm.ro

www.apaservsm.ro



Zona de alimentare	Localitatea	2022			2023			2024			2025		
		Volum apă facturat	Volum apă distribuit	ANV mc	Volum apă facturat	Volum apă distribuit	ANV mc	Volum apă facturat	Volum apă distribuit	ANV mc	Volum apă facturat	Volum apă distribuit	ANV mc
Negrești Oaș	Tur	8716	1238513	842591	7305	1121500	778705	7470	1039569	649668	7905	1039569	510434
	Negrești Oaș	387206			335490			335490			327284		
	Luna										9161		
	Racsa										0		
	Centeze										0		
	Huta										0		
	Moiseni										0		
TOTAL		395922	1238513	842591	342795	1121500	778705	342960	1039569	649668	331445	1039569	510434

Secția Livada													
Zona de alimentare	Localitatea	2022			2023			2024			2025		
		Volum apă facturat	Volum apă distribuit	ANV mc	Volum apă facturat	Volum apă distribuit	ANV mc	Volum apă facturat	Volum apă distribuit	ANV mc	Volum apă facturat	Volum apă distribuit	ANV mc
Livada	Livada	68941	88686	19745	68344	100134	31790	72890	99959	27069	68885	103679	34794
	Adrian	0			0			0			0		
	Halmneu	28133			26300			24967		978	978	1153	175
	Halmneu VII	819			1004			869		26160	26160	61211	23784
	Băbești	5782	44115	6425	6368	51451	15075	7360	63480	26767	7928		
	Daboli	2642			2193			3049		2919	2919		
	Mecseacă	314			511			488		420	420		
	Turulung	38261			31816			36325		28293	28293	65746	25058
	Drajkuseni	15872	55346	1213	14153	56325	10356	16655	60846	7856	12395		
	Turulung VII	0			0			0			0		
Porumbesii	Porumbesii												
	Balarci	18853			16136			20434		0	0	0	0
	Comlăusa	5634			4242			4496		13755	49854	27116	
	Tâmășeni	6363	39352	6030	5787	45241	14867	5779	41881	8728	4075		
	Sîrlău	2472			4209			2444		1810	1810		
Turț	Turț	61202	146334	76121	47160	133350	76814	47504	112590	56200	51947	156451	95824
	Chieria Mare	9011			9376			8886		8880	8880		
	Tarna Mare	24216			24082			24740		28122	28122	59035	9550
Bocicău	Bocicău	8876	63168	20708	8238	59920	18897	6904	56883	17527	9977		

Apaserv Satu Mare S.A.

440210, Satu Mare
 str. Gara Ferăstrău nr. 9A
 jud. Satu Mare, România
 Tel: 0261-759080
 Fax: 0261-721056

Nr. Reg. Com.: J30/1102/2004
 CUI: RO16844952
 Capital social subscris și vărsat: 6.923.340 lei
 secretariat@apaservsm.ro
 www.apaservsm.ro



	Valeni Seacă	9368		8703		7712		11386			
Orașu Nou	Orașu Nou	40592	83801	35313	35074	34476	66139	22438	44634		
	Orașu Nou VII	7145			6300	8106		9232	9232		
	Prilofe	10705	24561	6923	9904	10617	20480	3698	14100		
	Remetea Oasului	7684			7372	7284		9418	9418		
	TOTAL	372885	545363	172478	337272	563951	226679	351975	522258		
								170283	358412	605657	247245

Analizând producția de apă vândută observăm următoarele:

1. Societatea a vândut cu **3,98 %** mai puțină apă potabilă în 2025 față de anul anterior. La nivel de orașe societatea a vândut cu **5,49%** mai puțină apă potabilă, iar la nivel de comune are un mic trend de creștere și anume cu **0,17%** mai mult față de anul 2024.
2. În zona de alimentare Satu Mare cantitatea de apă vândută în anul 2025 a scăzut cu **3,72 %**, față de cantitatea de apă vândută în anul 2024.
3. Și în zonele de alimentare Carei, Negreșii și Livada cantitatea de apă vândută în anul 2025, față de cantitatea de apă vândută în anul 2024 a scăzut. În zona Carei a scăzut cu **8,67%**, în zona Negreșii cu **5,65%** și în zona Livada cu **1,83%**.
4. Un trend de creștere s-a înregistrat în zonele Tășnad, față de anul 2024 a crescut cu **0,41%**.

Figurile de mai jos prezintă, ponderea veniturilor principalelor zone de alimentare și aglomerări din județul Satu Mare, în venitul total al Apaserv (venituri fără IID).

Primul grafic urmărește evoluția acestui indicator pe anii 2019-2025.

Deși procesul de regionalizare a continuat și APASERV SATU MARE S.A. operează azi în toate municipiile și orașele județului Satu Mare și în alte 37 de UAT-uri, totuși, după cum se vede din al doilea grafic, ponderea semnificativă din venituri a rămas și în anul 2025 în zona de alimentare/aglomerare Satu Mare, cu aproape 70 % din veniturile totale realizate.



Apaserv Satu Mare S.A.

440210, Satu Mare
str. Gara Ferăstrău nr. 9A
jud. Satu Mare, România
Tel: 0261-759080
Fax: 0261-721056

Nr. Reg. Com.: J30/1102/2004
CUI: RO16844952
Capital social subscris și vărsat: 6.923.340 lei
secretariat@apaservsm.ro
www.apaservsm.ro

Venturi pe aglomerări din factură apă – canal + Venturi din servicii, lucrări (fără I.I.D.)

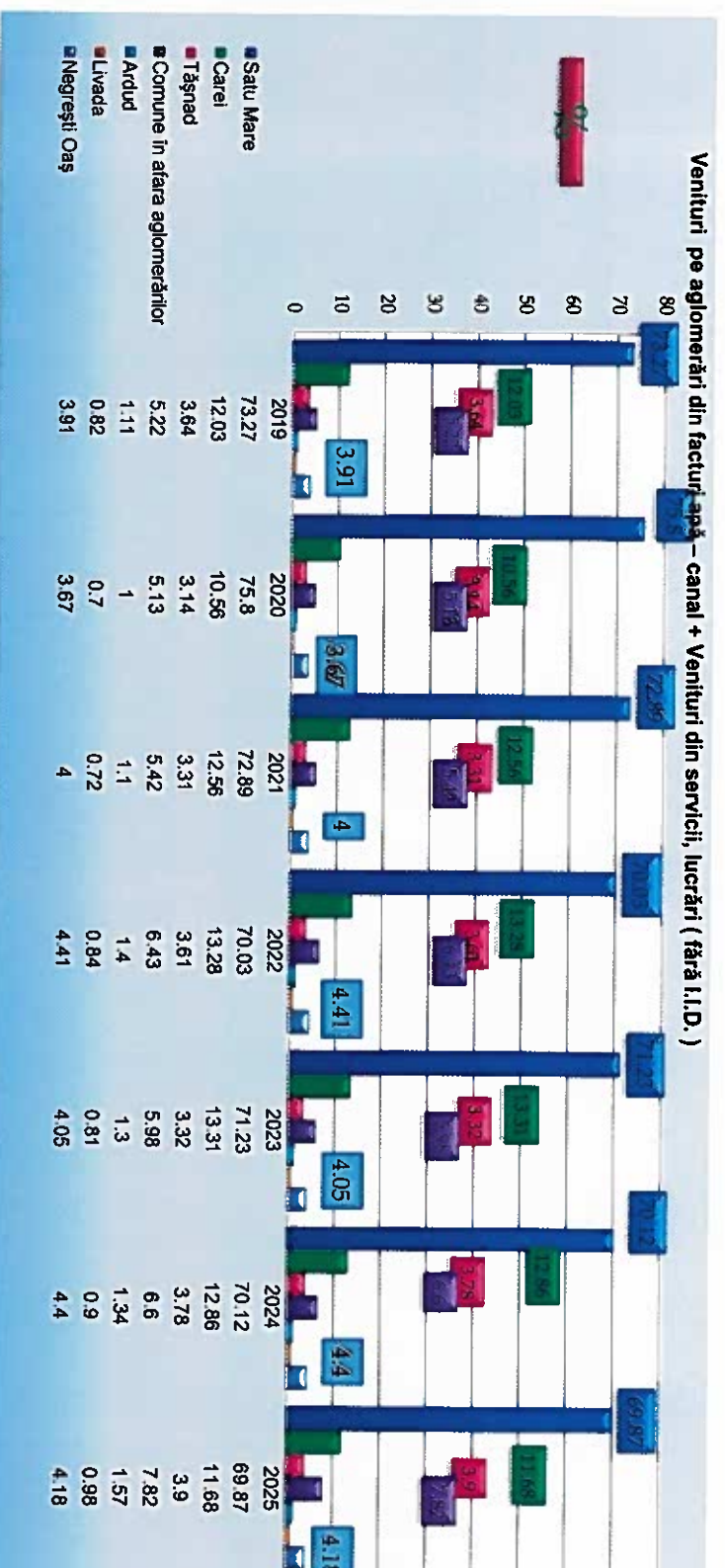

Apaserv Satu Mare S.A.

440210, Satu Mare
str. Gara Ferăstrău nr. 9A
jud. Satu Mare, România
Tel: 0261-759080
Fax: 0261-721056

Nr. Reg. Com.: J30/1102/2004
CUI: RO16844952
Capital social subscris și vărsat: 6.923.340 lei
secretariat@apaservsm.ro
www.apaservsm.ro



Producția facturată de apă-canal și servicii executate, fără IID

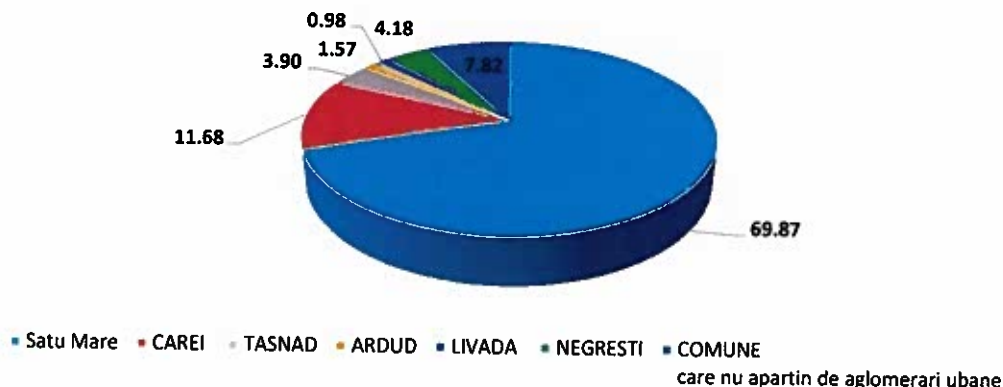

Identificarea activităților performante ale companiei noastre, respectiv ale activităților unde este nevoie de anumite intervenții pentru îmbunătățirea performanței, se face prin analiza și compararea rezultatelor Apaserv Satu Mare SA cu rezultatele altor companii din sectorul de apă din România. BDO Advisory România a efectuat o radiografie din punct de vedere financiar a sectorului de apă și canalizare și a modului de stabilire a redevenței la nivelul operatorilor regionali de apă și apă uzată din România pentru anul 2025. Datele prezentate în această lucrare se bazează pe un sondaj realizat de către autor în cadrul a **42 de Operatori Regionali** din România, ceea ce oferă reprezentativitate foarte bună, ținând cont că numărul total de operatori regionali din România este de 43. Datele colectate se referă la **anul 2025**.

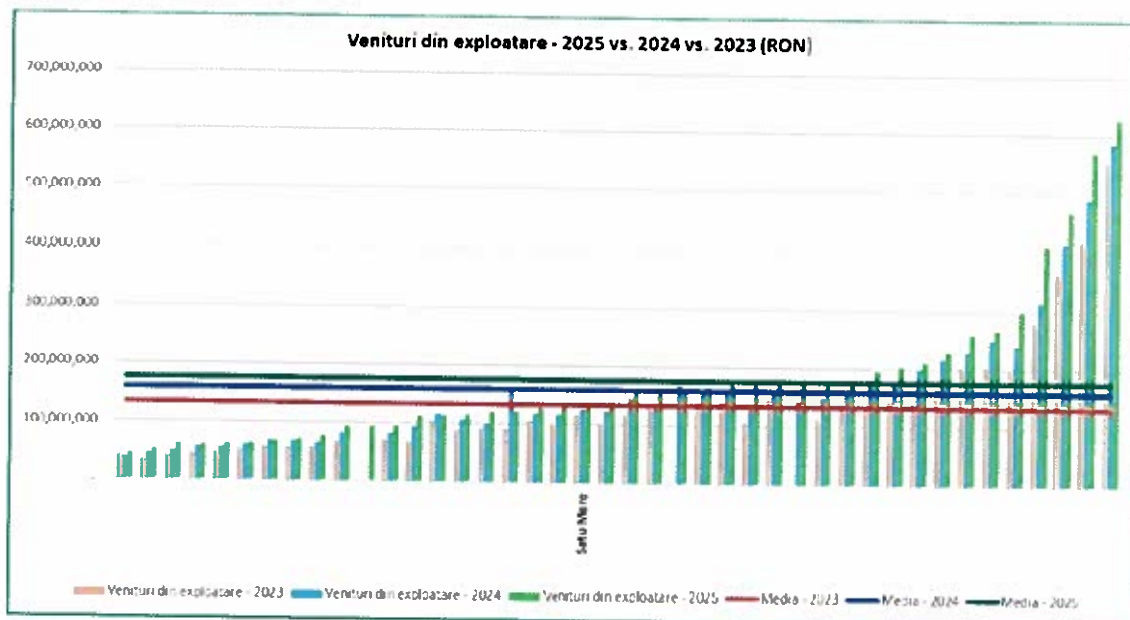

*Sursa: Radiografia performanțelor financiare ale operatorilor regionali de apă și apă uzată din România pe anul 2025



Apaserv Satu Mare S.A.

440210, Satu Mare
str. Gara Ferăstrău nr. 9A
jud. Satu Mare, România
Tel: 0261-759080
Fax: 0261-721056

Nr. Reg. Com.: J30/1102/2004
CUI: RO16844952
Capital social subscris și vărsat: 6.923.340 lei
secretariat@apaservsm.ro
www.apaservsm.ro



2. CONSUMUL SPECIFIC DE APĂ

CONSUM SPECIFIC TOTAL l/pers./zi	2020	2021	2022	2023	2024	2025
Satu Mare	126,02	122,84	114,32	120,94	125,67	122,09
Carei	78,39	79,76	81,46	86,46	91,41	77,59
Tășnad	98,11	102,21	101,09	97,35	112,07	100,83
Ardud	68,37	51,48	65,9	76,95	76,36	-
Livada	43,73	66,42	75,19	56,67	58,23	54,00
Negrești Oaș	97,94	88,27	91,23	75,54	82,85	71,08
Comune cu foraje	60,35	55,27	60,61	61,19	59,49	41,29
Apaserv SM SA	104,68	100,53	97,57	100,49	104,06	96,96

CONSUM REZIDENȚIAL l/pers./zi	2020	2021	2022	2023	2024	2025
Satu Mare	97,58	96,25	90,82	96,35	100,46	95,51
Carei	66,86	64,66	65,94	63,55	72,22	64,03
Tășnad	73,05	70,88	71,01	65,68	75,98	77,28
Ardud	60,26	41,48	53,56	55,83	61,58	-
Livada	36,68	56,97	59,54	39,39	44,81	43,11
Negrești Oaș	83,09	74,47	74,73	60,29	67,18	61,79
Comune cu foraje	53,32	49,71	54,18	55,18	53,61	40,87
Apaserv SM SA	83,29	80,15	78,45	79,82	83,65	78,11

După anul 2009, în perioada analizată, consumul rezidențial l/pers./zi a intrat într-un trend relativ de stabilitate.

Atunci când sunt analizate în detaliu aceste rezultate, trebuie avut în vedere că în **2023 au fost introduse datele pe baza recensământului din 2021**, recensământul populației fiind finalizat în anul 2023, acest nou recensământ relevând scăderea populației stabile.

Noul recensământ a modificat (alterat) datele multianuale, în primul rând cele aferente zonelor de alimentare Livada și Negrești Oaș. În anii care urmează însă, această modificare a populației stabile nu mai influențează indicatorii consumurilor specifice.

Pentru total Apaserv Satu Mare SA, în anul 2024 consumul specific total a fost de **96,96 l/pers/zi**, iar consumul mediu rezidențial de a fost de **78,11 l/pers/zi**.

Consumul rezidențial variază semnificativ între municipiul reședință și orașele/satele din județ, reflectând diferențe în acces, nivel de trai și infrastructură.

Se observă o tendință generală de creștere ușoară a consumului în orașele mai mari și în rețeaua centralizată, probabil datorită creșterii confortului și schimbărilor de obiceiuri.

Fluctuațiile mari și scăderile în anumite localități indică necesitatea evaluării și eventual îmbunătățirii infrastructurii de alimentare cu apă.

Evoluția în timp a consumurilor specifice (consum rezidențial+consum nerezidențial), pe zone de alimentare, se poate observa în graficul de mai jos.



Apaserv Satu Mare S.A.

440210, Satu Mare
str. Gara Ferăstrău nr. 9A
jud. Satu Mare, România
Tel: 0261-759080
Fax: 0261-721056

Nr. Reg. Com.: J30/1102/2004
CUI: RO16844952
Capital social subscris și vărsat: 6.923.340 lei
secretariat@apaservsm.ro
www.apaservsm.ro



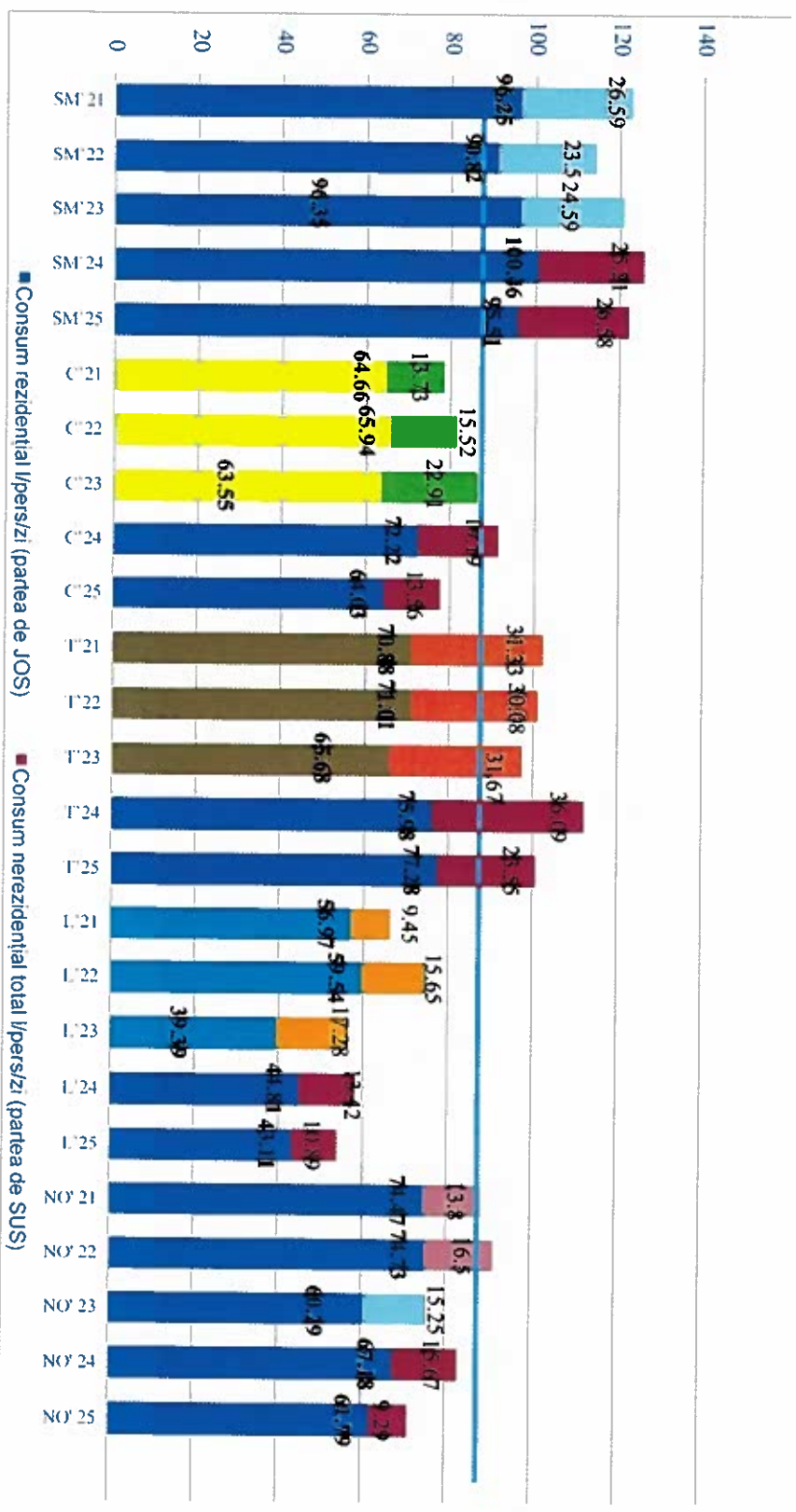

Apaserv Satu Mare S.A.

440210, Satu Mare
 str. Gara Ferăstrău nr. 9A
 Jud. Satu Mare, România
 Tel: 0261-759080
 Fax: 0261-721056

Nr. Reg. Com.: J30/1102/2004
 CUI: RO16844952
 Capital social subscris și vărsat: 6.923.340 lei
 secretariat@apaservsm.ro
 www.apaservsm.ro



3. APA CARE NU ADUCE VENITURI

Secția Satu Mare		2020	2021	2022	2023	2024	2025
Zona de alimentare	Localitatea	ANV [%]	ANV [%]	ANV [%]	ANV [%]	ANV [%]	ANV [%]
Medieșu Aurit	Medieșu Aurit	23.61	28.21	33.32	24.75	31.94	55.8
	Românești						
	Potău						
	Băbășești						
	Ioșib				84.21	61.81	58.99
Crucișor	Crucișor	21.12	24.08	24.16	23.81	30.03	6.28
	Iegeriște						
	Poiana Codrului						
Valea Vinului-Culciu	Valea Vinului	19.9	6.27	26.79	35.69	45.37	32.95
	Roșiori						
	Lipău						
	Cărășeu						
	Culciu Mare						
	Bârsău de Sus						
Bârsău de Jos							
	Apa	53.01	45.86	35.41	28.15	27.14	32.18
	Someseni		10.95	18.97	7.8	15.08	41.64
Gelu	Gelu	51.51	52.32	49.49	28.44	39.43	2.12
	Terebești						
	Pișcari						
	Aliza						
Baba Novac	Mădăras	51.43	43.81	0.45	19.59	34.67	48.33
Baba Novac	Baba Novac	38.22	4.98	45.68	65.03	66.44	48.43
Ardud	Ardud	38.72	33.81	29.72	23.6	34.76	42.82
Ardud Vii	Ardud Vii	67.48	88.75	76.75	81.11	77.49	67.75
Satu Mare	Satu Mare	33.06	29.3	34.71	28.27	26.47	31.12
	Sătmărel						
	Botiz	12.62	23.24	23.07	16.44	0.78	17.24
	Agris	83.02	81.09	68.5	59.22	74.89	71.94
	Ciuperceni						
	Apateu	14.87	6.2	18.78	26.49	36.55	47.16
	Corod						
	Culciu Mic						
	Dorolț	49.7	60.73	49.67	46.83	45.37	52.51
	Dara	17.96	15.42	21.4	15.26	18.11	41.72
	Atca	0.74	4.76	4.36	34.83	21.79	24.78
	Petca						
	Lazuri	25.05	29.09	22.03	24.82	27.67	23.8
	Bercu						
	Nisipeni						
	Noroieni						
	Peleş						
	Pelișor						
	Micula	35.6	25.94	37.54	53.65	26.75	52.2

Apaserv Satu Mare S.A.

440210, Satu Mare
str. Gara Ferăstrău nr. 9A
jud. Satu Mare, România
Tel: 0261-759080
Fax: 0261-721056

Nr. Reg. Com.: J30/1102/2004
CUI: RO16844952
Capital social subscris și vărsat: 6.923.340 lei
secretariat@apaservsm.ro
www.apaservsm.ro



	Bercu Nou						
	Micula Nouă						
	Odoreu	39.1	42.27	29.44	31.07	34.79	31.39
	Berindan						
	Mărtinești	11.18	11.33	23.93	14.89	16.11	4.46
	Păulești	2.05	1.15	6	17.94	18.23	28.67
	Amați						
	Ambud	4.83	23.33	32.26	55.7	17.31	26.6
	Petin						
	Hrip	24.79	27.26	33.37	35.93	38.48	42.05
	Rușeni						
	Vetiș	44	20.19	22.51	30.92	21.2	35.13
	Decebal						
	Oar						
	Socond					66.25	81.02
	TOTAL	32.71	29.75	33.54	28.64	27.12	32.14

Secția Carei		2020	2021	2022	2023	2024	2025
Zona de alimentare	Localitatea	ANV [%]	ANV [%]	ANV [%]	ANV [%]	ANV [%]	ANV [%]
Carei	Carei	60.41	60.86	56.8	52.23	53.11	59.09
	Berveni	53.15	51.7	48.5	37.52	41.23	52
	Lucăceni						
	Doba	26.34	27.27	16.05	21.03	26.94	27.82
	Păulean	39.84	32.78	47.15	54.09	61.77	55.97
	Dacia	69.75	72.81	1.35	118.3	137.3	43.05
	Boghiș	27.49	22.96	22.31	19.31	21.09	29.58
	Traian						
	Moftinu Mic	42.7	62.6	65.29	74.11	60.42	58.74
	Sânmiclăuș						
	Domănești	19.89	27.56	28.68	50.19	24.31	43.61
	Moftinu Mare	13.4	25.41	24.81	47.44	24.62	46.64
	Ghilvaci						
	Căpleni	48.51	49.16	46.52	39.63	40.02	49.31
	Foieni	32.93	42.33	30.44	39.72	29.78	20.11
Sanislău-Ciumești	Urziceni	26.94	16.16	14.64	17.27	25.44	18.33
	Urziceni						
	Pădure						
Tiream	Sanislău	36.01	35.39	23.95	28.89	32.85	29.21
	Ciumești	24.72	36.27	37.62	19.15	19.16	21.93
	Berea						
Tiream	Tiream	36.79	31.08	41.23	39.37	53.36	27.77
	Vezendiu						
	Portița						
	TOTAL	53.82	56.78	53.73	52.94	50.57	54.33



Apaserv Satu Mare S.A.

440210, Satu Mare
str. Gara Ferăstrău nr. 9A
jud. Satu Mare, România
Tel: 0261-759080
Fax: 0261-721056

Nr. Reg. Com.: J30/1102/2004
CUI: RO16844952
Capital social subscris și vărsat: 6.923.340 lei
secretariat@apaservsm.ro
www.apaservsm.ro



Secția Tășnad		2020	2021	2022	2023	2024	2025
Zona de alimentare	Localitatea	ANV [%]	ANV [%]	ANV [%]	ANV [%]	ANV [%]	ANV [%]
Tășnad	Tășnad	29.27	29.54	34.43	41.57	30.36	36.64
	Blaja						
	Cig						
	Sărăuad						
	Valea Morii						
	Santău						
	Căuaș						
	Săuca						
	Cean						
	Silvaș						
	26.25						
	Belțug	42.01	33.67	29.69	33.5	32.55	30.37
Șandra	Șandra	46.57	41.4	33.96	22.09	35.37	0.58
Ghirișa	Ghirișa	2.87	6.23	7.44	9.11	17.19	0.41
	Giungi						
Sechereșa	Supuru de sus	22.6	25.29	26.02	20.35	31.83	38.87
	Sechereșa						
Supuru de jos	Supuru de jos	14.97	8.98	11.63	20.29	25.85	23.25
Dobra	Hurezu	28.54	22.03	21.73	24.91	16.16	22.02
	Dobra						
	Racova		4.91	18.16	9.47	8.46	10.08
	Giorocuta			48.68	24.44	24.67	20.15
Săcășeni	Săcășeni	14.14	31.02	23.69	29.36	37.62	45.22
	Chegea						
Craidoroț	Craidoroț	23.92	22.42	21.53	23.86		
	Eriu Sancrai					39.03	16.36
	Satu Mic						
	Criseni						
	Socond		77.97	65.32	68.93		
	TOTAL	25.7	27.59	31.48	37.6	29.74	33.33

Secția Negrești Oaș		2020	2021	2022	2023	2024	2025
Zona de alimentare	Localitatea	ANV [%]	ANV [%]	ANV [%]	ANV [%]	ANV [%]	ANV [%]
	Negrești Oaș	74.76	68.37	68.03	69.43	65.4	60.07
Negrești Oaș	Tur						
	TOTAL	74.76	68.37	68.03	69.43	65.4	60.07

Secția Livada		2020	2021	2022	2023	2024	2025
Zona de alimentare	Localitatea	ANV [%]	ANV [%]	ANV [%]	ANV [%]	ANV [%]	ANV [%]
Livada	Livada	39.11	36.07	22.26	31.75	27.08	33.56
	Adrian						
Halmeu-Turulung	Halmeu	49.98	53.58	14.56	29.3	43.44	15.18
	Halmeu Vii						
	Băbești						
	Daboț						

Apaserv Satu Mare S.A.

440210, Satu Mare
str. Gara Ferăstrău nr. 9A
jud. Satu Mare, România
Tel: 0261-759080
Fax: 0261-721056

Nr. Reg. Com.: J30/1102/2004
CUI: RO16844952
Capital social subscris și vărsat: 6.923.340 lei
secretariat@apaservsm.ro
www.apaservsm.ro



	Mesteacăn						
	Turulung						
	Drăgușeni	1.53	5.91	2.19	18.39	12.91	38.11
	Turulung Vii						
	Porumbesti						0
	Batarci						
	Comlăușa	23.78	23.75	15.32	32.86	20.84	54.39
	Tămășeni						
	Șirlău						
Turț	Turț						
	Gherța Mare	73.54	76.67	52.02	57.6	49.92	61.12
Tarna Mare	Tarna Mare						
	Bocicău	41.54	44	32.78	31.54	30.81	16.18
	Valca Seacă						
Orașu Nou	Orașu Nou						
	Orașu Nou Vii	46.62	35.43	42.14	55.41	33.93	33.44
	Prilog						
	Remetea Oașului	29.9	43.54	28.19	27.89	18.06	11.18
	TOTAL	50.59	52.01	31.63	40.19	32.61	40.82

Apa care nu aduce venituri [%]

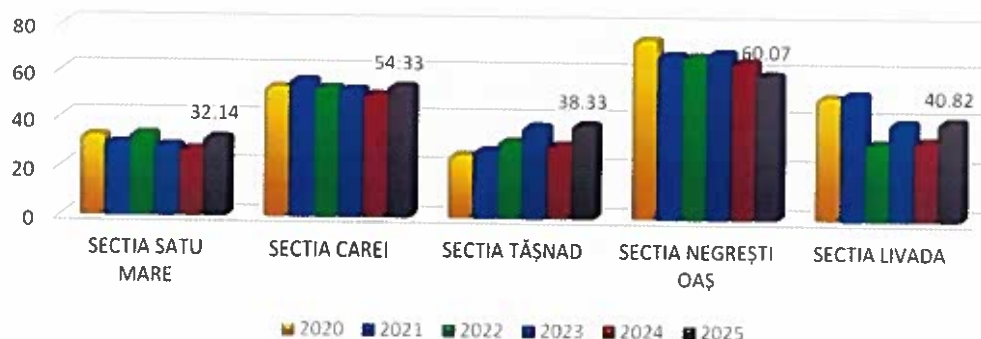

Reiese din datele analizate că numai cu implementarea investițiilor din POIM se pot reduce semnificativ pierderile de apă. O componentă importantă în vederea reducerii volumului apei care nu aduce venituri o reprezintă și zonarea.

Rezultatele implementării investițiilor din POIM vor putea fi observate abia în anii ce vor urma momentului implementării tuturor investițiilor.

Secțiile unde apa care nu aduce venituri este în continuare în procent mare sunt: Secția Livada, Secția Carei și Secția Negrești Oaș.

La nivel de societate se poate observa o îmbunătățire a acestui indicator.



Apaserv Satu Mare S.A.

440210, Satu Mare
str. Gara Ferăstrău nr. 9A
jud. Satu Mare, România
Tel: 0261-759080
Fax: 0261-721056

Nr. Reg. Com.: J30/1102/2004
CUI: RO16844952
Capital social subscris și vărsat: 6.923.340 lei
secretariat@apaservsm.ro
www.apaservsm.ro



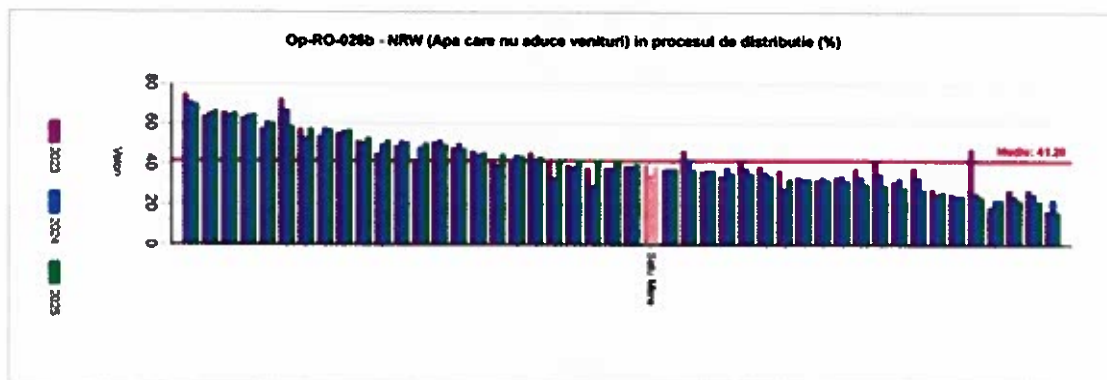

*Sursa: Raport privind exercitiul de benchmarking pentru anul 2025 Operator Regional – Apaserv Satu Mare SA

Aşa cum reiese și din Raportul privind exercitiul de benchmarking pentru anul 2025 Apaserv Satu Mare SA se situează sub media pe țară.

4. PIERDERI ÎN REȚEAUA DE APĂ

Secția Satu Mare		2020	2021	2022	2023	2024	2025
Zona de alimentare	Localitatea	Pierderi mc / km/zi	Pierderi mc / km/zi	Pierderi mc / km/zi	Pierderi mc / km/zi	Pierderi mc / km/zi	Pierderi mc / km/zi
Medieșu Aurit	Medieșu Aurit	1.1	1.39	1.96	1.60	1.30	1.87
	Romanesti						
	Potău						
	Băbășești						
	Jojib						
Crucișor	Crucișor	4.08	4.96	5.12	4.84	6.01	0.22
	Iegeriște						
	Poiana Codrului						
Valea Vinului-Culciu	Valea Vinului	0.86	0.28	1.58	2.18	4.3	1.57934817
	Roșiori						
	Lipău						
	Cărășeu						
	Culciu Mare						
	Bârsău de Sus						
	Bârsău de Jos						
	Apa						
	Someseni						
Gelu	Gelu	9.82	10.87	10.34	4.35	6.90	0.26
	Terebești						
	Pișcari						
	Aliza						
	Mădăras	6.11	5.60	0.03	1.29	2.69	4.59
Baba Novac	Baba Novac	4.83	0.65	8.50	13.30	12.68	6.18
Ardud	Ardud	9.5	7.28	6.46	4.40	7.79	7.32
Ardud Vii	Ardud Vii	1.92	5.40	3.66	6.35	8.46	4.21
Satu Mare	Satu Mare	27.23	21.67	25.28	17.92	16.93	19.49



Apaserv Satu Mare S.A.

440210, Satu Mare
str. Gara Ferăstrău nr. 9A
jud. Satu Mare, România
Tel: 0261-759080
Fax: 0261-721056

Nr. Reg. Com.: J30/1102/2004
CUI: RO16844952
Capital social subscris și vărsat: 6.923.340 lei
secretariat@apaservsm.ro
www.apaservsm.ro



	Sătmărel						
	Botiz	3.84	6.05	5.69	4.05	0.19	4.09
	Agris	23.6	31.14	0.01	0.00	0.01	0.01
	Ciupercceni						
	Apateu	2.45	0.51	2.24	3.21	1.57	5.47
	Corod						
	Culciu Mic						
	Doroș	13.32	21.02	13.95	12.88	13.44	7.70
	Dara	0.84	0.72	1.03	0.73	1.06	6.30
	Atea	0.01	0.16	0.14	1.72	1.17	1.93
	Petea						
	Lazuri	2.64	3.22	2.31	2.68	3.41	2.71
	Bercu						
	Nisipeni						
	Noroieni						
	Peleş						
	Pelișor						
	Micula	1.27	1.05	1.60	3.50	1.27	2.78
	Bercu Nou						
	Micula Nouă						
	Odoreu	9.52	10.89	5.88	6.44	7.95	7.40
	Berindan						
	Mărtinești	1.68	1.99	5.52	3.07	3.70	0.82
	Păulești	0.26	0.16	0.94	2.95	2.84	5.54
	Amăți						
	Ambud	1.17	6.38	9.71	22.24	10.49	13.19
	Petin						
	Hrip	2.26	2.68	3.64	3.66	4.71	5.27
	Rușeni						
	Vetiș	7.16	3.63	3.67	5.27	3.21	7.13
	Decebal						
	Oar						
	Socond					5.80	0.00
	TOTAL	12.91	9.98	10.98	8.38	7.72	8.75

Secția Carei		2020	2021	2022	2023	2024	2025
Zona de alimentare	Localitatea	Pierderi mc / km/zi	Pierderi mc / km/zi	Pierderi mc / km/zi	Pierderi mc / km/zi	Pierderi mc / km/zi	Pierderi mc / km/zi
Carei	Carei	14.96	15.67	19.76	0.84	17.39	21.07
	Berveni	3.16	3.5	3.31	1.6	2.23	2.84
Lucăceni							
	Doba	3.78	4.1	2.44	3.23	5.04	3.65
	Păulcan	3.68	2.86	6.02	7.4	10.28	11.21
	Dacia	1.5	2.03	0.023	-10.71	-7.24	7.89
	Boghiș	1.91	1.57	2.16	1.6	1.93	6.99
	Traian						
	Moftinu Mic	3.46	5.88	16.74	15.75	14.77	11.03
	Sânmiclăuș						
	Domănești	1.25	2.01	2.17	2.86	2.03	3.49

Apaserv Satu Mare S.A.

440210, Satu Mare
str. Gara Ferăstrău nr. 9A
jud. Satu Mare, România
Tel: 0261-759080
Fax: 0261-721056

Nr. Reg. Com.: J30/1102/2004
CUI: RO16844952
Capital social subscris și vărsat: 6.923.340 lei
secretariat@apaservsm.ro
www.apaservsm.ro



	Moftinu Mare	0.72	0.94	1.13	1.92	1.2	2.45
	Ghilvaci						
	Căpleni	0	6.43	8.46	6.61	7.83	10.71
	Foieni	0.05	0.07	4.06	5.9	4.11	2.70
	Urziceni						
	Urziceni Pădure	1.25	0.81	1.1	1.18	2.04	1.23
Sanislău-Ciumești	Sanislău	3.18	3.3	2.5	3.09	3.4	3.28
	Ciumești						
	Berea	2.53	3.71	5.15	1.86	1.81	1.76
Tîream	Tîream						
	Vezendiu	1.24	1.05	2.02	1.8	2.84	1.29
	Portița						
	TOTAL	10.74	6.96	10.99	10.18	9.81	11.25

Secția Tășnad		2020	2021	2022	2023	2024	2025
Zona de alimentare	Localitatea	Pierderi mc / km/ zi	Pierderi mc / km/ zi	Pierderi mc / km/ zi	Pierderi mc / km/ zi	Pierderi mc / km/ zi	Pierderi mc / km/ zi
Tășnad	Tășnad	6.97	7.89	9.57	11.67	8.57	9.83
	Blaja						
	Cig						
	Sărăuad						
	Valca Morii						
	Santău						
	Săuca	2.65					
	Cean						
	Silvaș						
	Beltiug	0.83	1	1.17	1.32	1.29	1.26
Șandra	Șandra	1.5	1.95	1.79	0.82	1.42	0.02
Ghirișa	Ghirișa	0.12	0.29	0.4	0.43	0.86	0.02
	Giungi						
Sechereșa	Supuru de sus	0.88	1.06	1.28	0.77	1.47	2.05
	Sechereșa						
Supuru de jos	Supuru de jos	1.54	0.93	1.27	2.04	2.93	2.65
Dobra	Hurezu	1.03	0.82	0.83	1.01	0.63	1.33
	Dobra						
	Racova		0.08	0.49	0.28	0.28	0.32
	Giorocuta			1.16	0.69	0.86	0.80
Săcășeni	Săcășeni	0.54	1.6	1.22	1.35	2.2	3.15
	Chegea						
Craidorolț	Craidorolț	0.99	1	0.99	0.96	1.84	0.38
	Eriu Sâncraii						
	Satu Mic						
	Crișeni						
	Cehal						
	Socond		3.46	4.87	5.75		

Apaserv Satu Mare S.A.

440210, Satu Mare
str. Gara Ferăstrău nr. 9A
jud. Satu Mare, România
Tel: 0261-759080
Fax: 0261-721056

Nr. Reg. Com.: J30/1102/2004
CUI: RO16844952
Capital social subscris și vărsat: 6.923.340 lei
secretariat@apaservsm.ro
www.apaservsm.ro



	TOTAL	2.6	3.11	3.12	3.59	3	2.86
--	--------------	------------	-------------	-------------	-------------	----------	-------------

Secția Negrești Oaș		2020	2021	2022	2023	2024	2025
Zona de alimentare	Localitatea	Pierderi mc / km/ zi	Pierderi mc / km/ zi	Pierderi mc / km/ zi	Pierderi mc / km/ zi	Pierderi mc / km/ zi	Pierderi mc / km/ zi
Negrești Oaș	Negrești Oaș	34.98	29.92	28.26	26.13	24.66	12.55
	Tur						
	Luna						
TOTAL		34.98	29.92	28.26	26.13	24.66	12.55

Secția Livada		2020	2021	2022	2023	2024	2025
Zona de alimentare	Localitatea	Pierderi mc / km/ zi	Pierderi mc / km/ zi	Pierderi mc / km/ zi	Pierderi mc / km/ zi	Pierderi mc / km/ zi	Pierderi mc / km/ zi
Livada	Livada	3.07	2.91	1.51	2.43	2.07	3.03
	Adrian						
Halmeu-Turulung	Halmeu	3.32	-3.86	0.86	1.96	3.45	0.05
	Halmeu Vii						
	Băbești						
	Dabolț						
	Mesteacăn						
	Turulung	0.09	0.34	0.13	1.1	0.83	2.07
	Drăgușeni						
	Turulung Vii						
	Porumbesti						
	Batarci						
	Comlausa	0.39	0.74	0.5	1.15	0.78	2.38
	Tămășeni						
	Șirlău						
Turț	Turț	1.26	12.45	4.96	4.78	3.54	5.77
	Gherța Mare						
Tarna Mare	Tarna Mare	1.78	2.42	1.4	1.32	1.26	0.58
	Bocicău						
	Valca Seacă						
Orașu Nou	Orașu Nou	5.67	3.31	4.81	7.09	2.88	2.81
	Orașu Nou Vii						
	Prilog						
	Remetea Oașului	1.05	2.03	1.24	1.13	0.69	0.72
TOTAL		3.75	3.06	1.94	2.55	1.89	2.65



Apaserv Satu Mare S.A.

440210, Satu Mare
str. Gara Ferăstrău nr. 9A
jud. Satu Mare, România
Tel: 0261-759080
Fax: 0261-721056

Nr. Reg. Com.: J30/1102/2004
CUI: RO16844952
Capital social subscris și vărsat: 6.923.340 lei
secretariat@apaservsm.ro
www.apaservsm.ro



Pierderi m³/km/zi

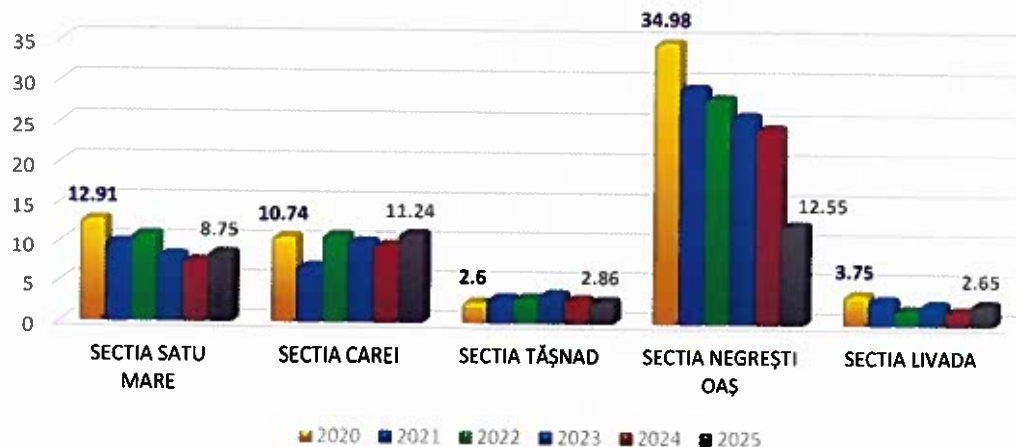

După cum se observă din graficul de mai sus, în anul 2025, cele mai mari pierderi la nivelul rețelei de apă (mc/km/zi) s-au înregistrat în cadrul Secției Negrești Oaș și Secția Carei. În cadrul celorlalte secții nivelul pierderilor de apă este sub 10 mc/km/zi.

Pierderile cele mai mici la nivelul rețelei de apă s-au constatat în zonele de alimentare Tășnad și Livada.

Ținta companiei noastre este de a reduce în continuare nivelul pierderilor de apă în rețele, pentru a ajunge la nivelul mediu înregistrat în cadrul exercițiului de benchmarking european (EBC).

Din analiza datelor reiese nevoia de schimbare a rețelelor de distribuție și de serviciu cu vechime mare, care prezintă un grad avansat de uzură. Astfel se va reduce procentul de pierderi în rețelele de apă. În primul rând este nevoie de înlocuirea conductelor de apă vechi aflate în exploatare unde se înregistrează în mod frecvent defecte.

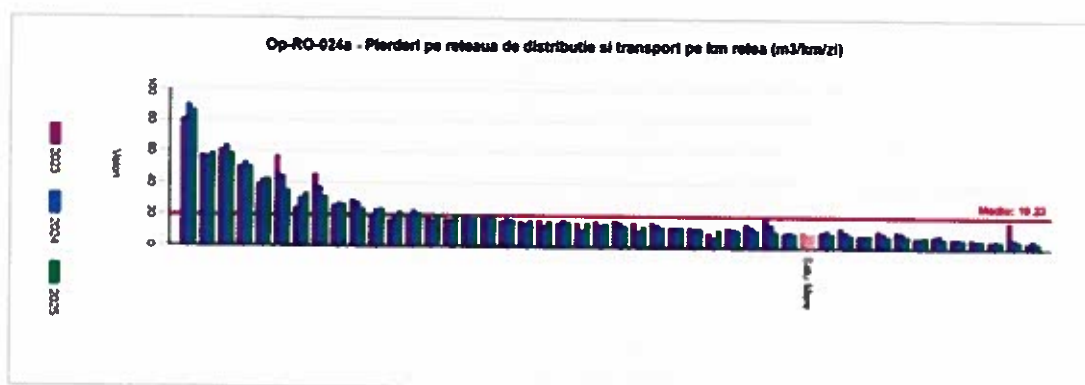

*Sursă: Raport privind exercitiul de benchmarking pentru anul 2025 Operator Regional – Apaserv Satu Mare SA



Apaserv Satu Mare S.A.

440210, Satu Mare
str. Gara Ferăstrău nr. 9A
jud. Satu Mare, România
Tel: 0261-759080
Fax: 0261-721056

Nr. Reg. Com.: J30/1102/2004
CUI: RO16844952
Capital social subscris și vărsat: 6.923.340 lei
secretariat@apaservsm.ro
www.apaservsm.ro



5. NUMĂR DEFECTE LA REȚEAUA DE APĂ

Nr. DE DEFECTE LA REȚEAUA DE APĂ nr./100 km rețea	2020	2021	2022	2023	2024	2025
Satu Mare	70,25	72,41	66,12	64,70	63,85	77,28
Carei	56,27	55,07	58,79	61,03	62,40	66,15
Tășnad	105,06	203,11	277,31	284,04	312,80	196,84
Ardud	47,22	47,39	25,53	61,61	42,65	-
Livada	96,77	80,65	61,29	41,93	83,87	45,16
Negrești Oaș	79,88	39,15	81,76	73,90	135,22	89,29
Comune	36,37	37,76	20,57	22,74	25,77	31,46
Apaserv SM SA	59,21	62,78	58,82	58,48	64,90	68,26

Cu excepția zonelor de alimentare Satu Mare și Carei numărul defectelor la rețeaua de apă a scăzut față de anul anterior.

Este nevoie ca Apaserv Satu Mare SA să se axeze pe detectarea scurgerilor și repararea cât mai rapidă a defectelor la conductele de apă. Se resimte nevoia forță de muncă, respectiv de muncitori calificați suplimentar față de situația actuală.

Numărul ridicat de reclamații este și rezultatul faptului că aceeași defecțiune este reclamată de mai mulți clienți.

6. CONTINUITATEA SERVICIULUI

Indicatorul continuitatea serviciului este la nivel bun, acesta indicând faptul că practic se furnizează aproape continuu apă în zonele de alimentare deservite și anume o medie de 23h 59' din 24h.

Trebuie acordată atenție schimbării rețelelor de apă în zonele în care s-au înregistrat multe defecte. În tabelul de mai jos, numărul de persoane afectate este o medie lunară a numărului total al persoanelor afectate pe an de lipsa temporară de apă. Timpul (minute, ore) cât sunt afectate persoanele de întreruperile de apă, depinde de mai mulți factori și diferă de la o intervenție la alta, în funcție de complexitatea defecțiunii.

Localitate	2020		2021		2022		2023		2024		2025	
	Nr. persoane afectate în medie lunară	Ore	Nr. persoane afectate în medie lunară	Ore	Nr. persoane afectate în medie lunară	Ore	Nr. persoane afectate în medie lunară	Ore	Nr. persoane afectate în medie lunară	Ore	Nr. persoane afectate în medie lunară	Ore
Satu Mare	3326	23h 59'	3421	23h 59'	3689	23h 59'	4120	23h 59'	4860	23h 59'	5028	24 h
Carei	398	23h 59'	306	23h 59'	341	23h 59'	963	23h 59'	1020	23h 59'	1045	24 h
Tășnad	919	23h 59'	1563	23h 59'	1356	23h 59'	2526	17h 30'	2677	21 h 45'	1465	24 h
Negrești Oaș	134	23h 59'	83	23h 59'	94	23h 59'	71	21h 43'	32	21 h 55'	12	27 h 20'
Livada							15	2 h 37'	60	3 h 42'	16	2 h



Apaserv Satu Mare S.A.

440210, Satu Mare
str. Gara Ferăstrău nr. 9A
jud. Satu Mare, România
Tel: 0261-759080
Fax: 0261-721056

Nr. Reg. Com.: J30/1102/2004
CUI: RO16844952
Capital social subscris și vărsat: 6.923.340 lei
secretariat@apaservsm.ro
www.apaservsm.ro



7. RECLAMAȚII PRIVIND SERVICIILE

Numărul reclamațiilor a crescut în anul 2025 per total societate. Este necesar să se acorde o atenție suplimentară zonei Livada unde numărul reclamațiilor a crescut îngrijorător.

RECLAMAȚII PRIVIND SERVICIILE recl./100 utilizatori	2020	2021	2022	2023	2024	2025
Satu Mare	2,31	2,82	4,87	2,56	2,12	3,90
Carei	0,35	0,47	0,95	0,78	0,97	1,04
Tășnad	0,21	0,75	2,37	2,15	3,72	3,06
Ardud	3,62	3,52	3,04	1,67	8,50	-
Livada	1,99	4,54	4,16	3,81	8,26	23,62
Negrești Oaș	0,75	0,44	0,68	0,74	1,27	0,81
Comune	0,43	0,30	1,01	0,64	0,58	0,65
Apaserv SM SA	1,62	1,95	3,43	1,93	1,89	3,12

8. CONSUMUL DE ENERGIE ELECTRICĂ

CONSUMUL DE ENERGIE PE M ³ DE APĂ VÂNDUTĂ kWh/mc	2020	2021	2022	2023	2024	2025
Satu Mare	1.018	0.989	1.003	0.893	0.800	0.776
Carei	1.581	1.615	1.616	1.313	1.775	1.656
Tășnad	1.073	1.108	1.167	1.487	0.936	0.984
Ardud	0.859	1.009	0.619	0.837	1.303	-
Livada	1.616	1.410	1.065	1.012	0.729	0.845
Negrești Oaș	0.370	0.396	0.389	0.332	0.266	0.241
Comune	1.143	1.134	1.171	1.293	1.506	2.261
Apaserv SM SA	1.070	1.055	1.065	0.985	0.977	0.970

Se observă, pentru anul 2025, se menține trendul de scădere a consumurilor specifice de energie electrică la nivel de societate și la nivel de zone de alimentare cu excepția în zonele de alimentare cu apă potabilă Tășnad, Livada și Comune unde s-a înregistrat o creștere a consumurilor specifice de energie electrică.

Consumul specific mediu de energie electrică pe mc de apă vândută se situează la un nivel mulțumitor, având în vedere că societatea noastră extrage apă din subteran în proporție de peste 90%. Consumul de energie pentru captarea apei din subteran este mult mai mare, comparativ cu consumurile de energie necesare captării apei de suprafață, în avantaj superior fiind zonele muntoase, deluroase cu captări de suprafață la înălțime.



Apaserv Satu Mare S.A.

440210, Satu Mare
str. Gara Ferăstrău nr. 9A
jud. Satu Mare, România
Tel: 0261-759080
Fax: 0261-721056

Nr. Reg. Com.: J30/1102/2004
CUI: RO16844952
Capital social subscris și vărsat: 6.923.340 lei
secretariat@apaservsm.ro
www.apaservsm.ro



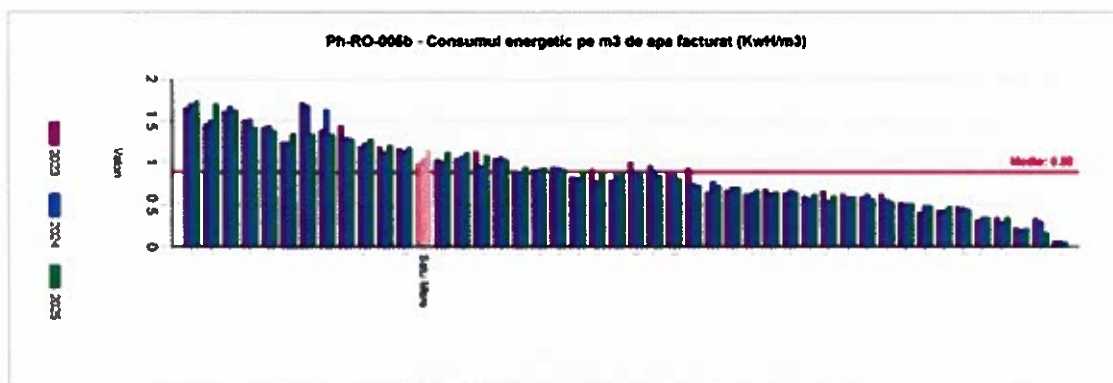

Valoarea indicatorului pentru SC Apaserv Satu Mare SA este de 1.14 Kwh/m³ și se situează peste media celor 46 de operatori de 0.88 Kwh/m³.
 *Sursă: Raport privind exercitiul de benchmarking pentru anul 2025 Operator Regional – Apaserv Satu Mare SA

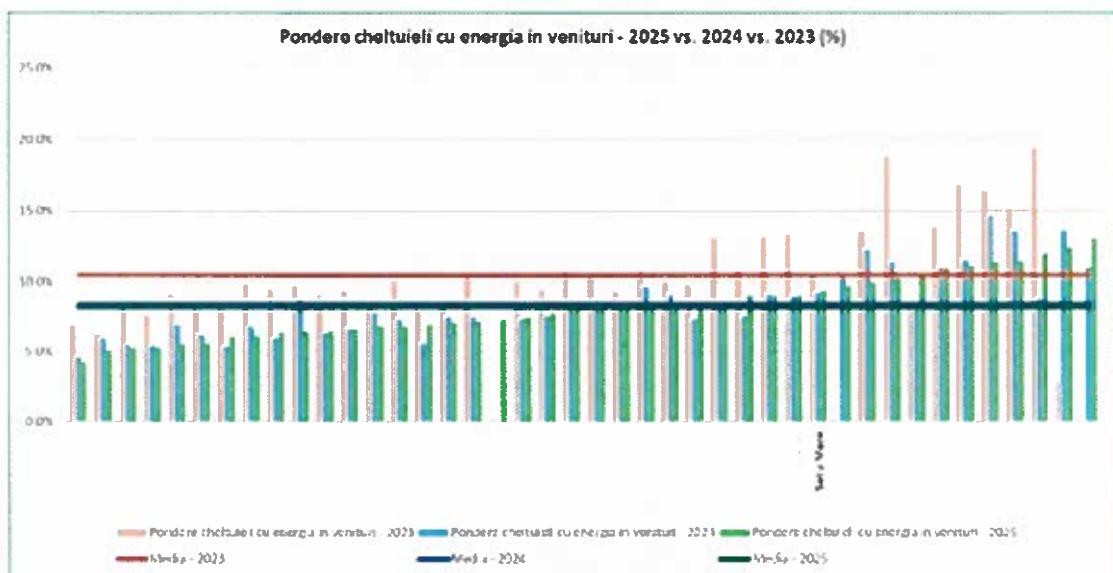

*Sursă: Radiografia performanțelor financiare ale operatorilor regionali de apă și apă uzată din România pe anul 2025

Creșterea prețurilor la energia electrică din anul 2022 a avut un impact major asupra costurilor de operare și implicit asupra tarifelor. Plafonarea prețului la energie a temperat parțial impactul asupra costurilor în anul 2024.

În perioada 2022-2025 prețurile la energia electrică în România a înregistrat fluctuații semnificative, influențate de factori precum criza energetică europeană, măsurile guvernamentale și liberalizarea pieței.



Apaserv Satu Mare S.A.

440210, Satu Mare
 str. Gara Ferăstrău nr. 9A
 jud. Satu Mare, România
 Tel: 0261-759080
 Fax: 0261-721056

Nr. Reg. Com.: J30/1102/2004
 CUI: RO16844952
 Capital social subscris și vărsat: 6.923.340 lei
 secretariat@apaservsm.ro
 www.apaservsm.ro



9. NUMĂR PERSONAL REȚELE DE APĂ / 1000 proprietăți

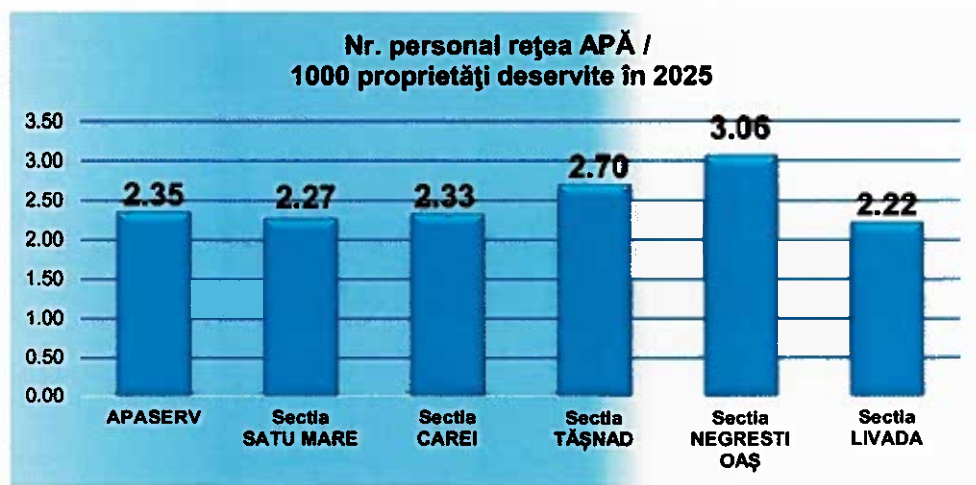

Numărul de persoane ce exploatează rețelele este calculat pe cele 5 secții ale societății. Acest număr, per total Apaserv, a scăzut de la 2,51 în 2023 la 2,41 în 2024, la 2,35 în anul 2025. Atât la nivel de societate, cât și pe fiecare secție în parte a crescut numărul de imobile deservite dar numărul de personal al societății a fost diminuat și ca urmare a prevederilor Legii 296/2023. Apaserv continuă conectarea consumatorilor la rețelele noi, construite prin programele de investiții. Eficiența personalului este una din preocupările societății în contextul extinderii continue a ariei de operare în zonele rurale.

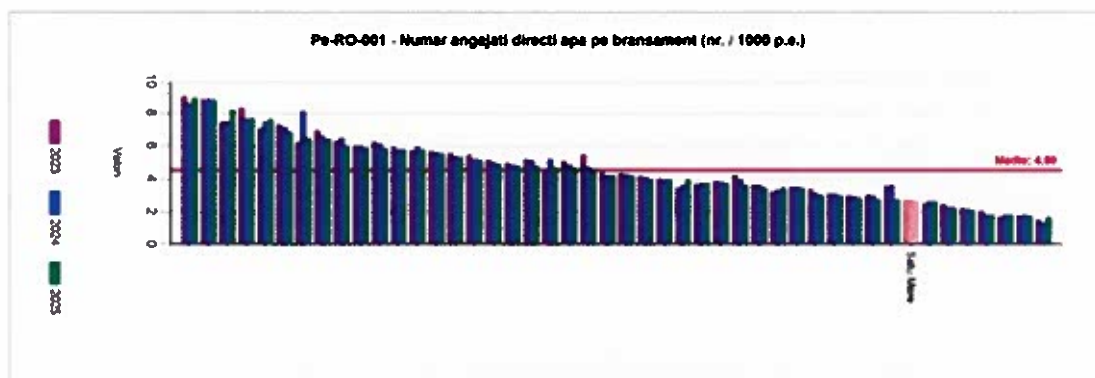

*Sursă: Raport privind exercitiul de benchmarking pentru anul 2025 Operator Regional – Apaserv Satu Mare SA

Se poate observa din Raportul privind exercitiul de benchmarking pentru anul 2025 că societatea noastră este printre operatorii din țară cu cel mai mic număr de angajați direcți apă/branșament.



Apaserv Satu Mare S.A.

440210, Satu Mare
str. Gara Ferăstrău nr. 9A
jud. Satu Mare, România
Tel: 0261-759080
Fax: 0261-721056

Nr. Reg. Com.: J30/1102/2004
CUI: RO16844952
Capital social subscris și vărsat: 6.923.340 lei
secretariat@apaservsm.ro
www.apaservsm.ro



10. NUMĂR PERSONAL REȚELE DE APĂ / km

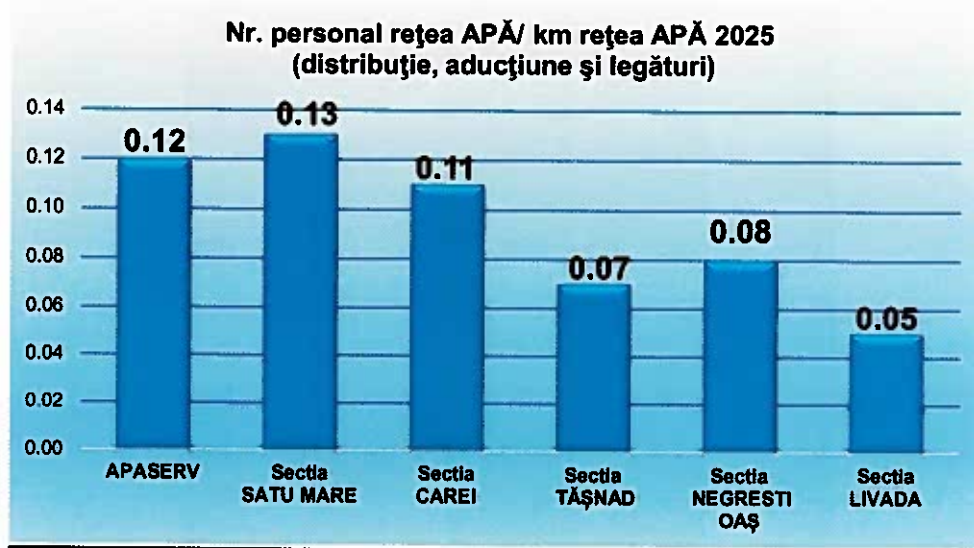

Numărul total al personalului Apaserv care deservește rețelele de apă, raportat la total kilometri de rețea se păstrează la același nivel.

Nr. personal rețea APĂ/ km rețea APĂ (distribuție, aducțiune și legături)	2020	2021	2022	2023	2024	2025
		0,12	0,12	0,12	0,12	0,12

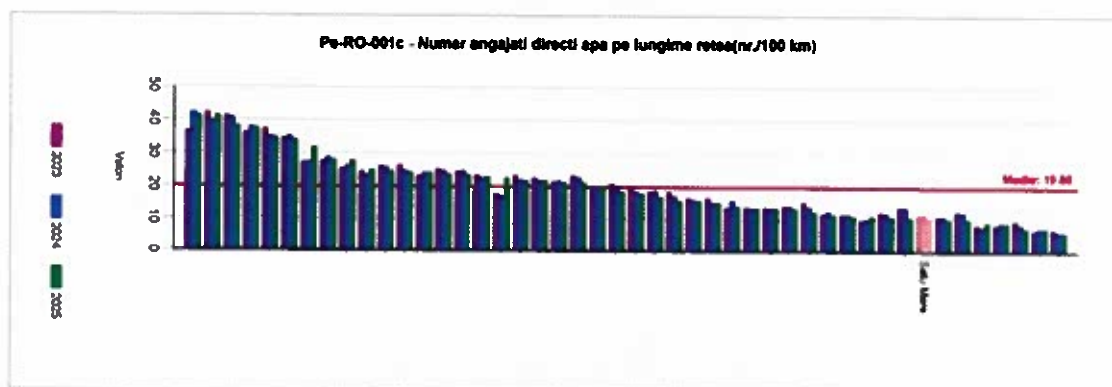

Valoarea indicatorului pentru SC Apaserv Satu Mare SA este de 10.41 nr./100 km și se situează sub media celor 46 de operatori de 19.56 nr./100 km.

*Sursă: Raport privind exercitiul de benchmarking pentru anul 2025 Operator Regional – Apaserv Satu Mare SA



Apaserv Satu Mare S.A.

440210, Satu Mare
str. Gara Ferăstrău nr. 9A
jud. Satu Mare, România
Tel: 0261-759080
Fax: 0261-721056

Nr. Reg. Com.: J30/1102/2004
CUI: RO16844952
Capital social subscris și vărsat: 6.923.340 lei
secretariat@apaservsm.ro
www.apaservsm.ro



INDICATORI DE OPERARE – SERVICIU CANAL

1. VOLUMUL DE APĂ CANALIZATĂ

VOLUMUL DE APĂ CANALIZATĂ mc	2020	2021	2022	2023	2024	2025
Satu Mare	7231269	6941110	6372448	6791297	6402860	5979818
Carei	1290045	1329425	1274444	1334857	1244087	1052481
Tășnad	249111	265886	263515	253082	275149	256926
Ardud	71145	76808	81746	75857	75265	81193
Livada	71379	73994	75991	69344	79081	76699
Negrești Oaș	313224	357289	364448	343091	360138	325117
Aglomerări rurale cu stații epurare	125335	172367	188263	168989	223598	257937
Apaserv SM SA	9351508	9216879	8620855	9036517	8660178	8030171



Evoluția cantităților de apă uzată facturate și epurate urmează același trend cu cel al apei potabile facturate.

2. NUMĂR DE DEFECTE LA REțeleLE DE CANALIZARE

La nivel de societate are loc o scădere a numărului de defecte pe rețelele de canalizare. Cu excepția aglomerărilor Carei, Tășnad și Ardud, la toate celelalte aglomerări se observă o diminuare a numărului de defecte pe rețelele de canalizare. Cea mai mare creștere înregistrându-se în aglomerarea Tășnad.



Apaserv Satu Mare S.A.

440210, Satu Mare
str. Gara Ferăstrău nr. 9A
jud. Satu Mare, România
Tel: 0261-759080
Fax: 0261-721056

Nr. Reg. Com.: J30/1102/2004
CUI: RO16844952
Capital social subscris și vărsat: 6.923.340 lei
secretariat@apaservsm.ro
www.apaservsm.ro



Nr. DE DEFECTE LA REȚELELE DE CANALIZARE nr./100 km rețea	2020	2021	2022	2023	2024	2025
Satu Mare	63,35	65,62	60,49	56,05	60,89	59,55
Carei	14,66	15,40	16,74	22,56	29,84	32,74
Tășnad	19,17	41,53	60,70	31,95	19,70	55,82
Ardud	9,23	12,30	12,31	3,08	3,08	9,23
Livada	51,72	56,03	47,41	51,72	64,66	51,75
Negrești Oaș	63,94	49,73	88,08	89,81	108,81	55,38
Aglomerări rurale cu stații epurare	14,47	14,99	16,27	13,37	13,61	11,69
Apaserv SM SA	42,97	44,20	44,93	39,95	42,28	39,73

3. NUMĂRUL DE RECLAMAȚII PRIVIND BLOCAJELE

Numărul de reclamații privind blocajele la nivel de societate se menține la aproape același la aceleași valori, observându-se o creștere substanțială a acestora în aglomerările/clusterele Carei și Livada.

RECLAMAȚII PRIVIND BLOCAJELE nr./100 km rețea	2020	2021	2022	2023	2024	2025
Satu Mare	514,63	561,04	585,48	438,92	424,57	427,09
Carei	30,06	42,52	81,51	407,57	512,37	672,29
Tășnad	12,78	31,95	28,75	41,53	34,48	32,84
Ardud	175,38	120	190,77	15,38	15,38	15,38
Livada	383,62	34,48	86,21	56,03	90,52	133,68
Negrești Oaș	40,85	49,73	41,45	32,82	20,73	10,50
Aglomerări rurale cu stații epurare	11,33	5,99	19,17	7,43	3,24	2,29
Apaserv SM SA	282,57	294,46	316,53	266,49	254,6	251,63

Numărul mare de reclamații este rezultatul faptului că aceeași defecțiune este reclamată de mai mulți clienți.

4. NUMĂR DE RECLAMAȚII PRIVIND MIROSURILE

RECLAMAȚII PRIVIND MIROSURILE nr./100 km rețea	2020	2021	2022	2023	2024	2025
Satu Mare	4,38	4,59	4,57	3,49	1,26	0,20
Carei	0	0	0	0,73	3,64	0,73
Tășnad	0	0	0	3,19	0	0
Ardud	0	0	0	0	3,08	0
Livada	0	0	0	8,62	0	0
Negrești Oaș	0	5,33	8,64	0	1,73	0
Aglomerări rurale cu stații epurare	0	0	0	0,743	0,65	0
Apaserv SM SA	2,18	2,61	2,80	2,21	2,01	0,16



Apaserv Satu Mare S.A.

440210, Satu Mare
str. Gara Ferăstrău nr. 9A
jud. Satu Mare, România
Tel: 0261-759080
Fax: 0261-721056

Nr. Reg. Com.: J30/1102/2004
CU: RO16844952
Capital social subscris și vărsat: 6.923.340 lei
secretariat@apaservsm.ro
www.apaservsm.ro



5. CONSUMUL DE ENERGIE PE M³ APĂ UZATĂ

CONSUMUL DE ENERGIE PE M ³ APĂ UZATĂ kWh/mc	2020	2021	2022	2023	2024	2025
Satu Mare	0,632	0,620	0,630	0,554	0,528	0,548
Carci	0,361	0,507	0,771	0,606	0,520	0,558
Tășnad	0,287	0,264	0,625	1,335	0,923	1,161
Ardud	1,187	1,138	2,058	3,162	2,247	1,898
Livada	2,522	2,388	2,188	2,356	1,303	1,405
Negrești Oaș	1,103	0,959	0,936	0,898	0,624	0,492
Aglomerări rurale cu stații epurare	4,620	3,873	3,507	5,25	5,859	5,702
Apaserv SM SA	0,673	0,686	0,754	0,721	0,703	0,754

Cu excepția aglomerărilor rurale cu stații de epurare și Negrești Oaș în restul aglomerărilor consumurile specifice de energie electrică au crescut. De asemenea la nivel de societate înregistrându-se o mică creștere față de anul 2024.

Prin proiectele de investiții au fost extinse rețelele de canalizare și este în curs de execuție racordarea proprietăților, ceea ce va determina creșterea cantității de apă uzată colectată.

Consumul specific de energie este influențat și de mărimea infiltrațiilor în rețelele de canalizare, fapt pentru care rețelele vechi trebuie înlocuite/reabilitate în toate aglomerările/clusterele.

În ceea ce privește consumul mediu de energie electrică pe mc de apă uzată, trebuie avut în vedere faptul că multe localități dispun de stații de epurare funcționale și/sau apele uzate canalizate necesită pompări/repompări, astfel încât, atât canalizarea, cât și epurarea apelor uzate implică însemnate consumuri de energie electrică.

Din anul 2023 Apaserv produce energie electrică cu panouri fotovoltaice, investiție realizată din surse proprii.

Nr. Crt.	Obiectiv	Panou fotovoltaice montate pe acoperis pe structură metalică	Putere maximă debitat de panouri	Invertor	Putere max. la JT	Energia livrată în rețea
1	CEF Sediul Apaserv - str.Gara Ferăstrău 9/A	340 buc Tip: Luxor Solar GmbH LX-335M/158-120+ GG Eco Line Half Cells Glas-Glas Putere: 341,49 Wp / panou Eficiență: 19,7 %	În condiții ideale 116,1 KWp În condiții reale datorită amplasamentului pe acoperis dublu inclinat 95 KWp	1 buc Tip: SMA STP110-60 (CORE2) Putere: - 110 kW Eficiență: 98,4 %	Instalat 110 kW Livrat 90 kW	Proiectat 131,54 MWh Realizat 2024 125,059 MWh

Consumul stației de epurare din municipiul Satu Mare pentru 2025



Apaserv Satu Mare S.A.

440210, Satu Mare
str. Gara Ferăstrău nr. 9A
jud. Satu Mare, România
Tel: 0261-759080
Fax: 0261-721056

Nr. Reg. Com.: J30/1102/2004
CUI: RO16844952
Capital social subscris și vărsat: 6.923.340 lei
secretariat@apaservsm.ro
www.apaservsm.ro



- Consumul din retea 2.375,102 MWh
- Consumul din productie 230,100 MWh
- Consumul total 2.605,202 MWh**

Din investițiile realizate din fonduri europene în panouri fotovoltaice s-a produs energie electrică în 2025 conform tabelului:



Apaserv Satu Mare S.A.

440210, Satu Mare
str. Gara Ferăstrău nr. 9A
jud. Satu Mare, România
Tel: 0261-759080
Fax: 0261-721056

Nr. Reg. Com.: J30/1102/2004
CUI: RO16844952
Capital social subscris și vărsat: 6.923.340 lei
secretariat@apaservsm.ro
www.apaservsm.ro



Denumire instalație	2025		2025		2025		2025		2025	
	Putere instalata din panouri [kW]	Productia [KWh]	Jan.-Dec.	Ian.-Dec.	Jan.-Dec.	Ian.-Dec.	Jan.-Dec.	Ian.-Dec.	Jan.-Dec.	Jan.-Dec.
			cons. Activ punct de consum	Total anual/kWh	Grad acoperire Prod. / cons.tot.	Livrat în SEN	Grad acoperire Livrat în SEN / Prod.	Consumat din produse	Grad acoperire Cons. din Prod. / Prod.	
SP. Vulturului	84,48	88.999	32.090		277,3%	82.135	92,3%	6.864		7,7%
SP. Strand SM	48,84	48.798	25.963		188,0%	43.628	89,4%	5.170		10,6%
SPAU Parc industrial	39,60	44.951	18.517		242,8%	39.700	88,3%	5.251		11,7%
ST.Epurare Batarci (Sirlău)	134,64	141.794	77.308		183,4%	117.044	82,5%	24.750		17,5%
ST.Epurare Turf	39,60	47.006	22.078		212,9%	37.911	80,7%	9.095		19,3%
GA. Tarna Mare	110,88	106.566	65.059		163,8%	84.400	79,2%	22.166		20,8%
Uzina de apă Negrești-Oaș	116,16	108.077	102.054		105,9%	84.468	78,2%	23.609		21,8%
SP. Micro XVII	50,82	52.294	44.222		118,3%	40.845	78,1%	11.449		21,9%
Staije de epurare Livada	197,34	196.351	123.569		158,9%	150.703	76,8%	45.648		23,2%
Gospodăria de apă Halmeu	179,52	191.892	118.493		161,9%	146.459	76,3%	45.433		23,7%
GA. Parc industrial	31,68	37.305	30.151		123,7%	24.975	66,9%	12.330		33,1%
Staije de epurare Negrești-Oaș	231,66	225.172	216.939		103,8%	148.818	66,1%	76.354		33,9%
ST.Epurare Arud	179,52	191.246	182.687		104,7%	124.556	65,1%	66.690		34,9%
ST.Epurare Gherta Mare	54,78	67.548	49.843		135,5%	42.772	63,3%	24.776		36,7%
SP. Fagului+SP. Sud	399,96	436.055	487.145		89,5%	273.356	62,7%	162.699		37,3%
ST.Epurare Valea Vinului	39,60	47.396	67.723		70,0%	27.982	59,0%	19.414		41,0%
GA. Sanislău	79,20	75.002	82.098		91,4%	42.942	57,3%	32.060		42,7%
Gospodăria de apă Livada	72,60	57.526	84.119		68,4%	31.326	54,5%	26.200		45,5%
ST.Pompare Puturi Tășnad	297,00	370.247	527.241		70,2%	175.964	47,5%	194.283		52,5%
ST.Epurare Carei	399,96	394.326	715.267		55,1%	176.967	44,9%	217.359		55,1%
GA. Carei	230,34	212.523	336.481		63,2%	94.994	44,7%	117.529		55,3%
ST.Epurare Tășnad	177,54	221.344	384.865		57,5%	98.899	44,7%	122.445		55,3%
SediulAPS	110,00	117.632	197.980		59,4%	42.685	36,3%	74.947		63,7%
GA. Valea Vinului	56,76	69.961	165.652		42,2%	24.312	34,8%	45.649		65,2%



Apaserv Satu Mare S.A.

440210, Satu Mare
str. Gara Ferăstrău nr. 9A
jud. Satu Mare, România
Tel: 0261-759080
Fax: 0261-721056

Nr. Reg. Com.: J30/1102/2004
CUI: RO16844952
Capital social subscris și vărsat: 6.923.340 lei
secretariat@apaservsm.ro
www.apaservsm.ro



APASERV SATU MARE

N1. Uz. Martinesi	649,60	718,930	4.645,640	15,59%	0	0,09%	718,930	100,0%
N2. SE Satu Mare	205,20	230,100	2.605,202	8,89%	0	0,09%	230,100	100,0%
N3. Uz DOBA	113,68	138,320	1.245,269	11,19%	0	0,09%	138,320	100,0%
	4.330,96	4.637,362	12.653,656	36,6%	2.157,841	46,59%	2.479,521	53,5%

Apaserv Satu Mare S.A.

440210, Satu Mare
str. Gara Ferăstrău nr. 9A
jud. Satu Mare, România
Tel: 0261-759080
Fax: 0261-721056

Nr. Reg. Com.: 130/1102/2004
CUI: RO16844952
Capital social subscris și vărsat: 6.923.340 lei
secretariat@apaservsm.ro
www.apaservsm.ro



6. NUMĂR PERSONAL REȚELE CANAL/1000 proprietăți

Nr. personal rețea CANAL /
1000 proprietăți deservite în 2025

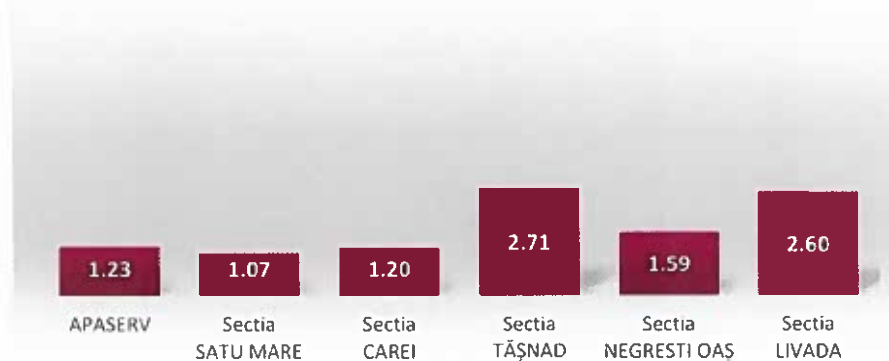

În anul 2024 valoarea acestui indicator pentru secții era: Satu Mare (1,09), Carei (1,22), respectiv Tășnad (2,80), Negrești Oaș (1,60) și Livada (3,14).

Extinderea rețelelor de canal și preluarea investițiilor din POIM a dus implicit și la creșterea numărului de racorduri. Numărul personalului care deservește serviciul de canalizare a rămas același ca în 2024. Astfel Există diferențe mari între valoarea acestui indicator pentru secțiile Satu Mare (1,07), Carei (1,20), respectiv Tășnad (2,71), Negrești Oaș (1,59) și Livada (2,60).

Diferențele între aglomerări se datorează gradului mai scăzut de racordare la serviciile de canalizare în aglomerările Tășnad, Negrești Oaș și Livada. S-a realizat extinderea rețelelor de canalizare în aceste aglomerări, ceea ce va reduce valoarea indicatorului prin racordarea consumatorilor.

Totuși se înregistrează o diminuarea a numărului de personal/1000 de proprietăți în zona Tășnad, în anul 2025 față de anul 2017 când a fost de 8,90. Trendul este de scădere. În 2025 nr. de personal rețea canal/1000 proprietăți a fost 2,71.

Comparând aceste date se poate constata extinderea serviciilor de canalizare în aceste zone, iar numărul de personal care deservește aceste zone neînregistrând o creștere semnificativă.

Pentru zonele Livada și Negrești Oaș numărul de personal/1000 de proprietăți este de asemenea ridicat, cel din Zona Livada fiind aproape la același nivel cu zona Tășnad.

În 2025, pe total Apaserv, valoarea acestui indicator are un nivel mai scăzut față de anul 2024 când era de 1,26.

**Apaserv Satu Mare S.A.**

440210, Satu Mare
str. Gara Ferăstrău nr. 9A
jud. Satu Mare, România
Tel: 0261-759080
Fax: 0261-721056

Nr. Reg. Com.: J30/1102/2004
CUI: RO16844952
Capital social subscris și vărsat: 6.923.340 lei
secretariat@apaservsm.ro
www.apaservsm.ro

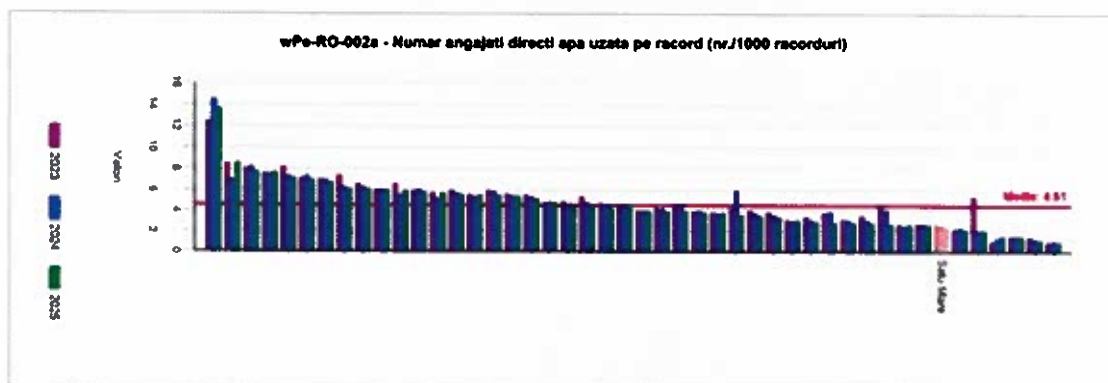

*Sursă: Raport privind exercitiul de benchmarking pentru anul 2025 Operator Regional – Apaserv Satu Mare SA

Și la acest indicator Apaserv Satu Mare S.A. se situează cu mult sub media operatorilor/țară.

7. NUMĂR PERSONAL REȚELE CANAL / km

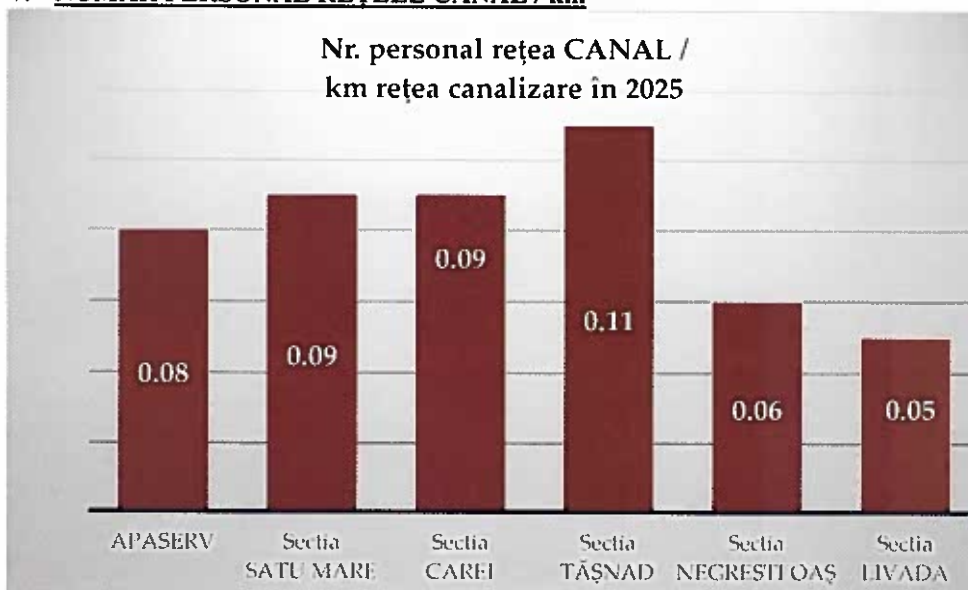

Pe total Apaserv indicatorul s-a diminuat puțin, față de perioada 2018-2021 când indicatorul s-a menținut la același nivel de 0,15. În zona Negrești Oaș indicatorul este mare dar de la separarea zonei în cele două zone: Negrești Oaș și Livada o mare parte din personal deservește zona Negrești Oaș. În zona Tășnad acest indicator este în continuare mare. Valorile în anul 2025 au un trend mic de scădere față de 2024.



Apaserv Satu Mare S.A.

440210, Satu Mare
str. Gara Ferăstrău nr. 9A
jud. Satu Mare, România
Tel: 0261-759080
Fax: 0261-721056

Nr. Reg. Com.: J30/1102/2004
CUI: RO16844952
Capital social subscris și vărsat: 6.923.340 lei
secretariat@apaservsm.ro
www.apaservsm.ro



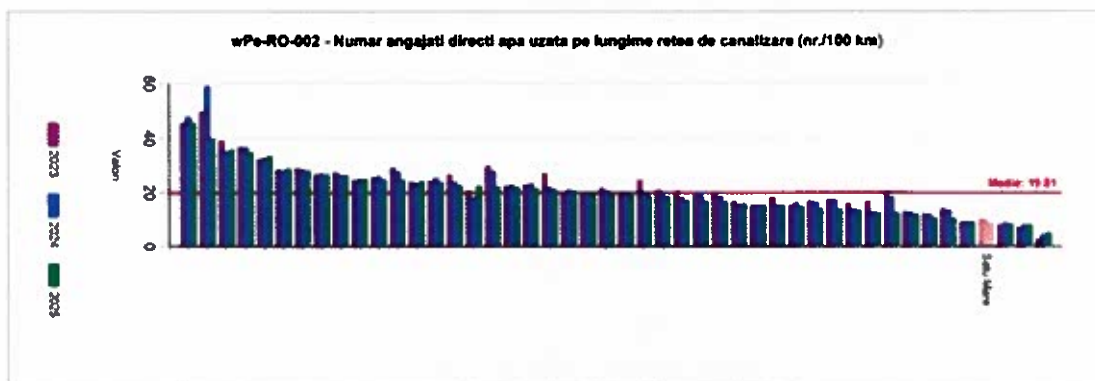

*Sursa: Raport privind exercitiul de benchmarking pentru anul 2025 Operator Regional - Apaserv Satu Mare SA

INDICATORI GENERALI

1. REDEVENTA



Conform acestui grafic, o sumă însemnată din ceea ce facturăm către clienții societății, se reîntoarce la comunitate, în contul I.I.D, sub formă de redevență.



Apaserv Satu Mare S.A.

440210, Satu Mare
str. Gara Ferăstrău nr. 9A
jud. Satu Mare, România
Tel: 0261-759080
Fax: 0261-721056

Nr. Reg. Com.: J30/1102/2004
CUI: RO16844952
Capital social subscris și vărsat: 6.923.340 lei
secretariat@apaservsm.ro
www.apaservsm.ro



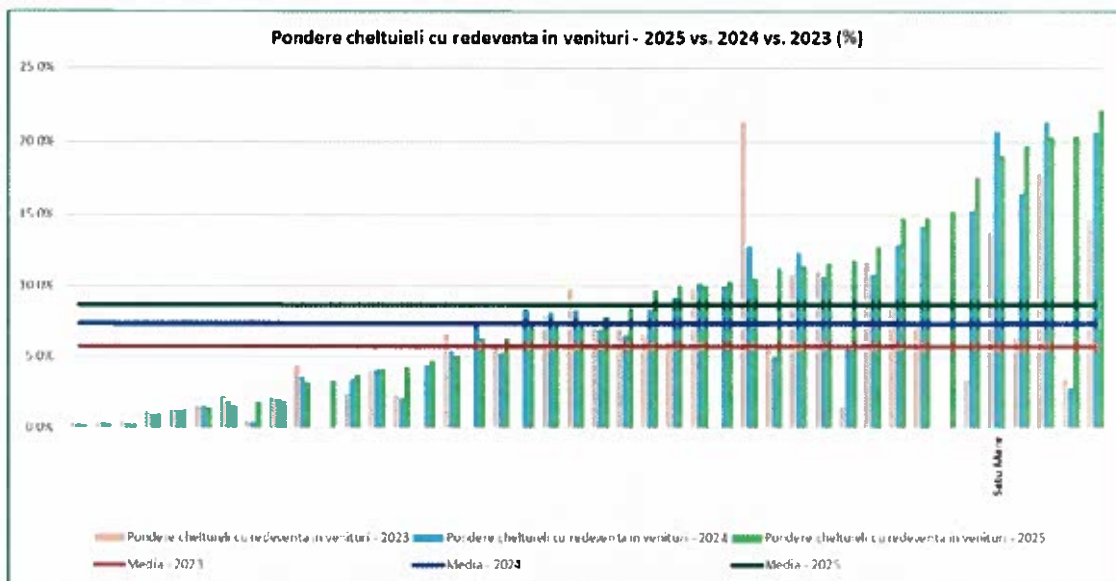

*Sursă: Radiografia performanțelor financiare ale operatorilor regionali de apă și apă uzată din România pe anul 2025

2. CREANTELE

Având în vedere perioada de încasare a creanțelor, acestea sunt la un nivel reductibil în termeni reali. Apaserv Satu Mare S.a. are cea mai bună perioadă de încasare a creanțelor dintre cei 42 operatori analizați.

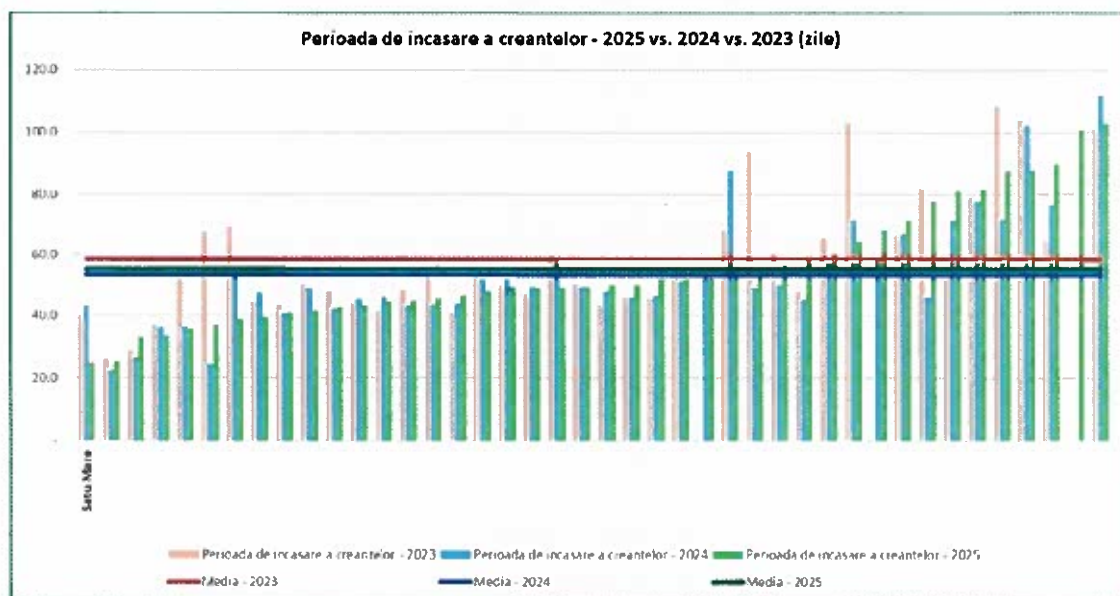

*Sursă: Radiografia performanțelor financiare ale operatorilor regionali de apă și apă uzată din România pe anul 2025



Apaserv Satu Mare S.A.

440210, Satu Mare
str. Gara Ferăstrău nr. 9A
Jud. Satu Mare, România
Tel: 0261-759080
Fax: 0261-721056

Nr. Reg. Com.: J30/1102/2004
CUI: RO16844952
Capital social subscris și vărsat: 6.923.340 lei
secretariat@apaservsm.ro
www.apaservsm.ro



3. PERSONALUL

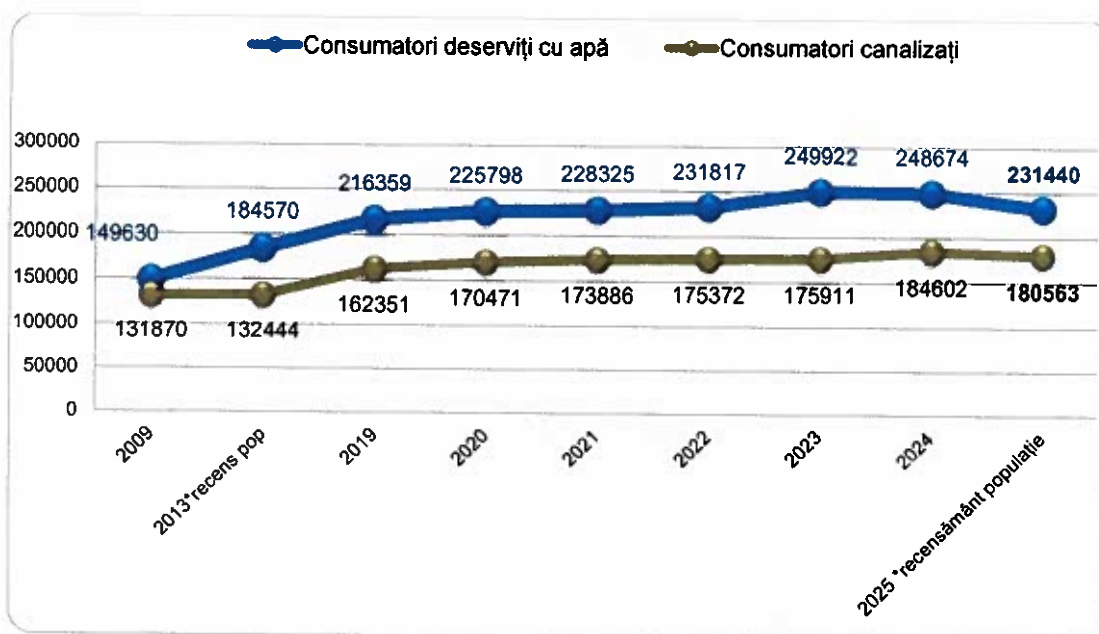
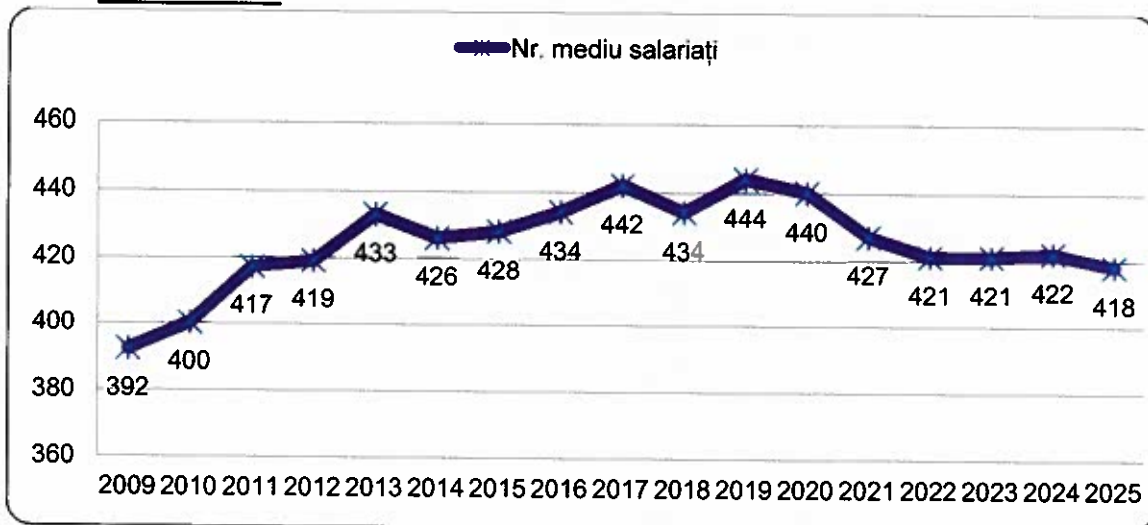

După cum se poate observa din graficele de mai sus, ca urmare a recensământului populație are loc o diminuare a populației deservite.



Apaserv Satu Mare S.A.

440210, Satu Mare
str. Gara Ferăstrău nr. 9A
jud. Satu Mare, România
Tel: 0261-759080
Fax: 0261-721056

Nr. Reg. Com.: J30/1102/2004
CUI: RO16844952
Capital social subscris și vărsat: 6.923.340 lei
secretariat@apaservsm.ro
www.apaservsm.ro



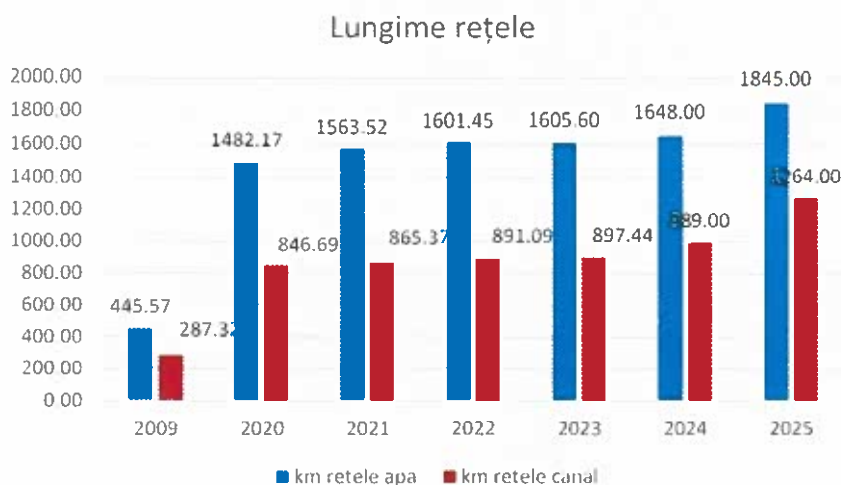

Lungimea rețelelor de distribuție a apei care intră în sfera de gestiune și exploatare a companiei a crescut într-un ritm alert, cu peste 414,08 % din anul 2009 și până la sfârșitul anului 2025. De asemenea lungimea rețelelor de canalizare exploatare și operate a crescut cu peste 439,93 %.

Creșterile semnificative ale lungimii rețelelor (414,08 % la rețele apă, 439,93 % la rețele canal), nu se reflectă proporțional în creșterea numărului mediu de personal din perioada 2009 – 2025. Numărul mediu de salariați ai Apaserv Satu Mare S.A. a scăzut în perioada analizată.

Acest lucru are un impact pozitiv asupra performanței societății, reușindu-se să se gestioneze un număr de consumatori semnificativ mărit, într-o arie mult extinsă teritorial cu același efectiv de personal.

În 2025 numărul mediu de salariați fiind doar cu 1 mai mic, de 418 față de 419 în anul 2012.

Gradul de încărcare al salariaților societății a crescut simțitor în ultimii ani, atât al personalului angajat în sectoarele de apă și canalizare, cât și al personalului TESA-administrativ.

Se estimează că și în anii următori gradul de încărcare al angajaților va crește, ca urmare a extinderii ariei deservite și a numărului de localități preluate spre gestiune și datorită diminuării structurii de personal ca urmare a Legii nr.296/2023.

Apaserv Satu Mare S.A., deși este o companie de talie mică spre medie printre operatorii regionali din România, reușește totuși să obțină performanțe foarte bune, atât pentru activitatea de apă, cât și pentru activitatea de apă uzată.

Din radiografia performanțelor financiare ale operatorilor de apă și apă uzată din România pe anul 2024 se poate observa că rentabilitatea financiară a personalului APASERV Satu Mare S.A. este peste media operatorilor din țară.

**Apaserv Satu Mare S.A.**

440210, Satu Mare
str. Gara Ferăstrău nr. 9A
jud. Satu Mare, România
Tel: 0261-759080
Fax: 0261-721056

Nr. Reg. Com.: J30/1102/2004
CUI: RO16844952
Capital social subscris și vărsat: 6.923.340 lei
secretariat@apaservsm.ro
www.apaservsm.ro



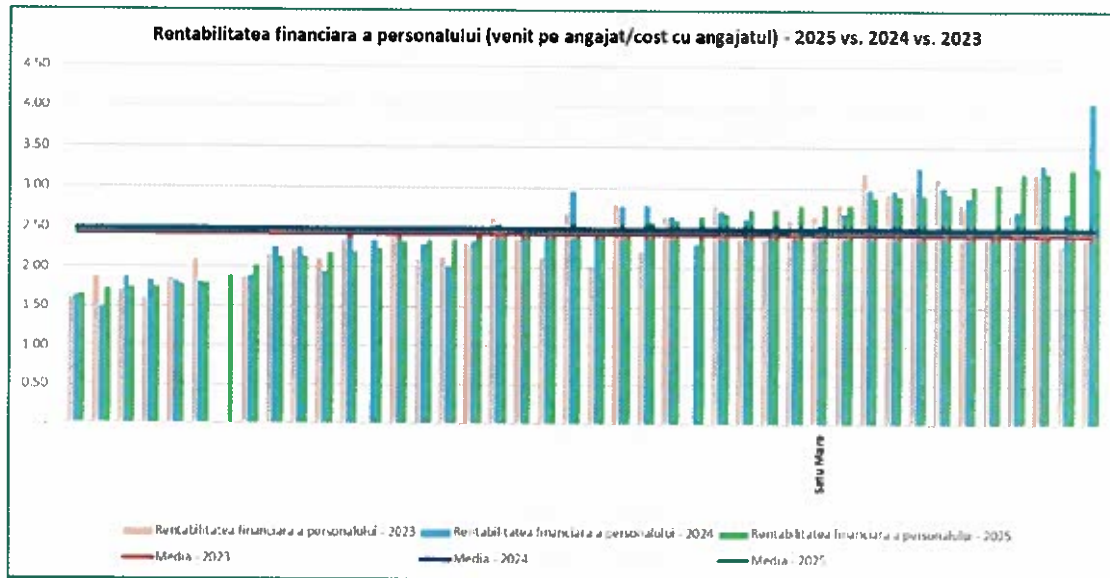

*Sursa: Radiografia performanțelor financiare ale operatorilor regionali de apă și apă uzată din România pe anul 2025

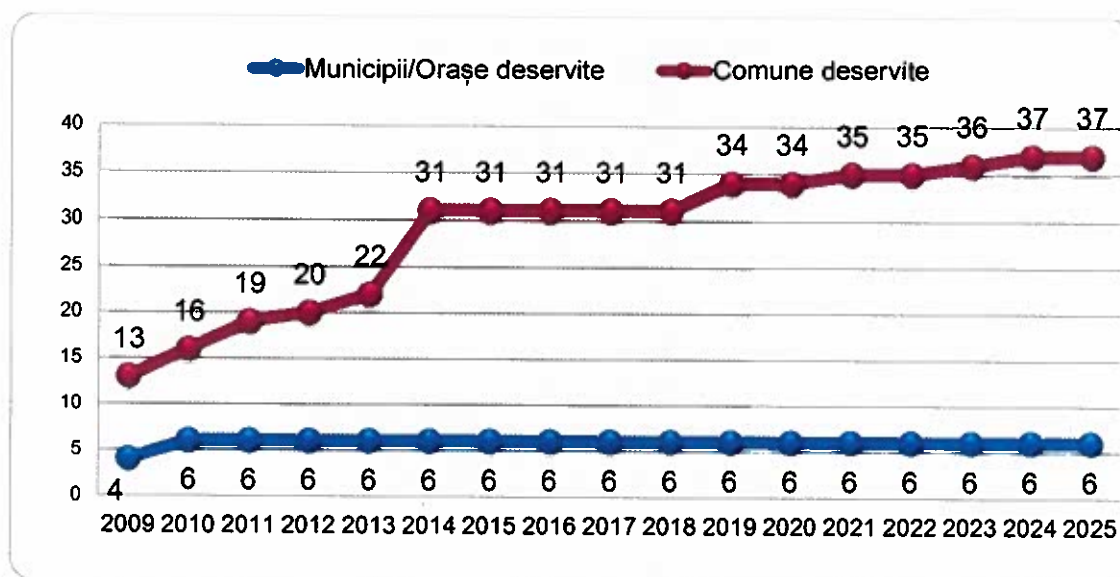

Apaserv Satu Mare S.A.

440210, Satu Mare
str. Gara Ferăstrău nr. 9A
jud. Satu Mare, România
Tel: 0261-759080
Fax: 0261-721056

Nr. Reg. Com.: J30/1102/2004
CUI: RO16844952
Capital social subscris și vărsat: 6.923.340 lei
secretariat@apaservsm.ro
www.apaservsm.ro



INDICATORII DE PERFORMANȚĂ AI SERVICIULUI

A. INDICATORI FINANCIARI

1). Rata profitului brut înainte de amortizare și redevența (Rata Profit) (%)

Formula de calcul este următoarea: **Rata Profit (%) = (A-B+C)/A**

unde:

- veniturile din exploatare (A): 129.209.252,04 lei
- cheltuielile din exploatare (B): 109.042.689,11 lei
- cheltuielile cu amortizarea și redevența incluse în cheltuielile din exploatare (C):

- Amortizare: 3.181.004,97 lei

- Redevență: 26.040.100 lei

Total C: 29.221.104,97 lei

Formula de calcul este următoarea: **Rata Profitului (%) = (A-B+C)/A**

Indicator	Ținta de performanță	2020	2021	2022	2023	2024	2025
Rata Profit	≥ 15 %	30,04 %	31,67%	22,58%	34,56%	37,95%	38,22%

Indicatorul de performanță a fost atins.

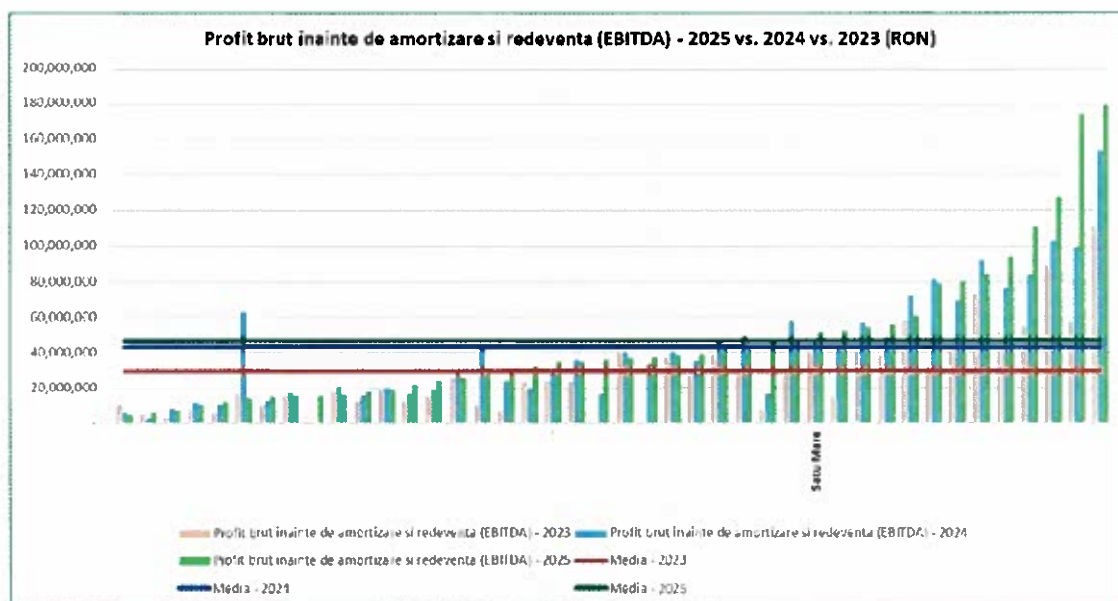

*Sursă: Radiografia performanțelor financiare ale operatorilor regionali de apă și apă uzată din România pe anul 2025

2). Lichiditatea curentă

Formula de calcul este următoarea: **Lichiditatea curentă = A/B**

unde:



Apaserv Satu Mare S.A.

440210, Satu Mare
str. Gara Ferăstrău nr. 9A
Jud. Satu Mare, România
Tel: 0261-759080
Fax: 0261-721056

Nr. Reg. Com.: J30/1102/2004

CUI: RO16844952

Capital social subscris și vărsat: 6.923.340 lei

secretariat@apaservsm.ro

www.apaservsm.ro



- active circulante (Stocuri+Creanțe+Investiții pe termen scurt+Casa și conturi la bănci) (A): 147.378.759,86 lei
- datorii curente (B): 39.572.069,39 lei

Indicator	Ținta de performanță	2020	2021	2022	2023	2024	2025
Lichiditatea curentă	≥ 1	5,54	7,16	8,17	0,85	7,81	3,72

Indicatorul de performanță a fost atins.

3). Viteza de rotație a debitelor-clienți (zile)

Viteza de rotație a debitelor-clienți (zile) = $(A/B) \cdot 365$, unde:

- sold mediu clienți (A): 20.182.639,17 lei
- Cifra de afaceri (B): 123.674.754,30 lei

Indicator	Ținta de performanță	2020	2021	2022	2023	2024	2025
Viteza de rotație a debitelor-clienți (zile)	≤ 100	97,53	72,94	66,23	64,28	65,79	59,56

Indicatorul de performanță a fost atins.

B. INDICATORI MANAGERIALI CALCULAȚI CONSIDERÂND ÎNTREAGA ARIE DE OPERARE

1). Populația deservită pe angajat

Populația deservită pe angajat (locuitori pe angajat) = A/B , unde:

- populația deservită (număr de locuitori) – rețeaua de apă (A): 259363 persoane
- număr total de angajați (B): 428 persoane

Indicator	Ținta de performanță	2020	2021	2022	2023	2024	2025
Populația deservită pe angajat	365	492	503	537	557	569	606

Indicatorul de performanță a fost atins.



Apaserv Satu Mare S.A.

440210, Satu Mare
str. Gara Ferăstrău nr. 9A
jud. Satu Mare, România
Tel: 0261-759080
Fax: 0261-721056

Nr. Reg. Com.: J30/1102/2004
CUI: RO16844952
Capital social subscris și vărsat: 6.923.340 lei
secretariat@apaservsm.ro
www.apaservsm.ro



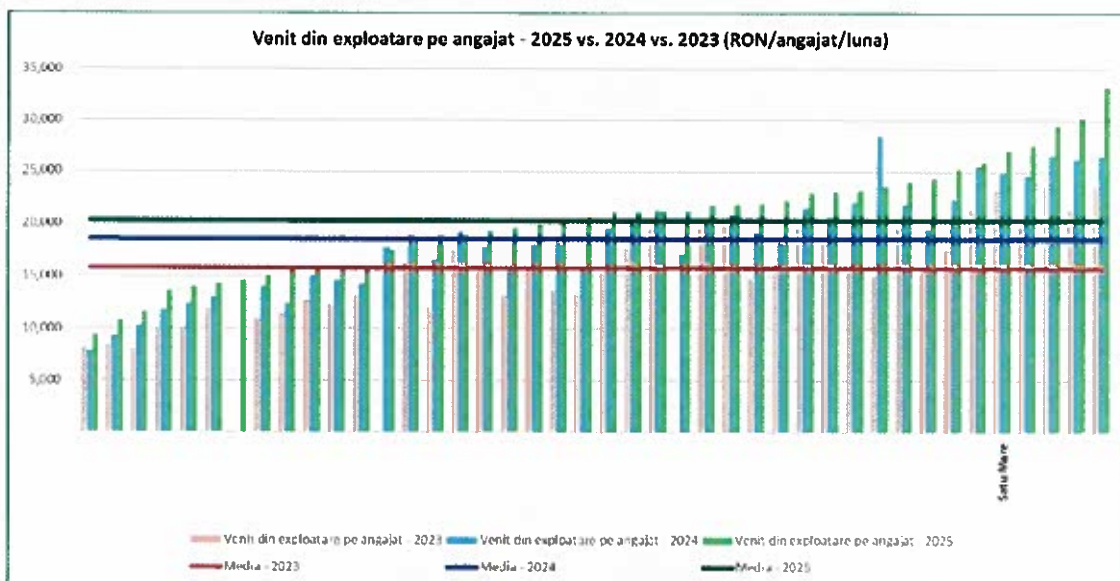

*Sursă: Radiografia performanțelor financiare ale operatorilor regionali de apă și apă uzată din România pe anul 2025

2). Apa Nefacturată (%)

Apa Nefacturată (%) = (A-B)/A, unde:

- producția de apă spre distribuție (A): 9.941.667 mc
- volumul de apă facturat (B): 6.170.113 mc

Indicator	Ținta de performanță	2020	2021	2022	2023	2024	2025
Apa Nefacturată %	❖	41,37	39,45	40,05	37,77	35,92	38,32

3). Nivelul investițiilor totale cumulate pe locuitor (Euro/locuitor)

Indicator	Ținta de performanță	2020	2021	2022	2023	2024	2025
Nivelul investițiilor totale cumulate pe locuitor (Euro/locuitor)	❖	13,23	1,85	11,15	2,40	0,10	57,31

C. INDICATORI MANAGERIALI CALCULAȚI SEPARAT PE FIECARE SISTEM DE APĂ

1). Conformarea cu calitatea apei potabile (%)

Conformarea cu calitatea apei potabile (%) = A/B, unde:

- numărul de eșantioane de apă pe an care sunt conforme cu standardele de calitate (A);
- totalul probelor prelevate într-un an (B)



Apaserv Satu Mare S.A.

440210, Satu Mare
str. Gara Ferăstrău nr. 9A
jud. Satu Mare, România
Tel: 0261-759080
Fax: 0261-721056

Nr. Reg. Com.: J30/1102/2004
CUI: RO16844952
Capital social subscris și vărsat: 6.923.340 lei
secretariat@apaservsm.ro
www.apaservsm.ro



Zona de alimentare	Conformare cu calitatea apei potabile % 2020	Conformare cu calitatea apei potabile % 2021	Conformarea cu calitatea apei potabile % 2022	Conformarea cu calitatea apei potabile % 2023	Conformarea cu calitatea apei potabile % 2024	Conformarea cu calitatea apei potabile % 2025
Satu Mare	99,59	99,84	99,70	99,95	99,68	100
Carei	98,30	99,68	99,72	99,38	99,77	99,76
Tășnad	98,76	99,56	100	99,43	99,57	99,43
Ardud	90,43	88,85	89,09	87,96	89,20	-
Livada	99,37	97,92	98,75	98,33	100	100
Negrești Oaș	97,61	96,90	99,42	99,23	97,30	99,06
Zone rurale cu foraje proprii	89,93	90,71	89,75	91,75	88,60	94,46
TOTAL APASERV	96,19	96,79	96,55	96,32	96,05	97,73

Performanțele societății sunt bune în ceea ce privește calitatea apei potabile.

2). Conformarea cu calitatea apei uzate tratate (%)

Conformarea cu calitatea apei uzate epurate (%) = A/B, unde:

- nr. de eșantioane de apă uzată epurată pe an care sunt conforme cu standardele de calitate (A);
- totalul probelor prelevate într-un an (B);

Aglomerarea	Conformare cu calitatea apei uzate %	Conformare cu calitatea apei uzate %	Conformare cu calitatea apei uzate % 2022	Conformare cu calitatea apei uzate % 2023	Conformare cu calitatea apei uzate % 2024	Conformare cu calitatea apei uzate % 2025
Satu Mare	100	100	100	100	100	100
Carei	87	100	100	100	100	100
Tășnad	Evacuare directă	Evacuare directă	Evacuare directă	100	100	100
Ardud	Evacuare directă	Evacuare directă	Evacuare directă	100	100	100
Livada	100	100	100	100	100	100
Negrești Oaș	100	100	100	100	100	100
TOTAL	100	100	100	100	100	100

100* %= 100 % conform indicatorilor reglementați prin autorizațiile de gospodărire a apelor

Evacuare directă a avut loc la stațiile de epurare aflate în reabilitare și extindere.



Apaserv Satu Mare S.A.

440210, Satu Mare
str. Gara Ferăstrău nr. 9A
jud. Satu Mare, România
Tel: 0261-759080
Fax: 0261-721056

Nr. Reg. Com.: J30/1102/2004
CUI: RO16844952
Capital social subscris și vărsat: 6.923.340 lei
secretariat@apaservsm.ro
www.apaservsm.ro



3). Gradul de conectare al populației la rețeaua de apă (%)

Gradul de conectare al populației la rețeaua de apă (%) = B/A, unde:

- numărul total de locuitori din zona de alimentare (A)
- numărul de locuitori din zona de alimentare conectați la sistemul de alimentare cu apă (B);

Zona de alimentare	Grad de conectare % 2020	Grad de conectare % 2021	Grad de conectare % 2022	Grad de conectare % 2023	Grad de conectare % 2024	Grad de conectare % 2025
Secția Satu Mare	92,93	94,42	91,94	92,78	93,44	94,69
Secția Carei	90,21	92,16	92,43	92,62	93,40	97,37
Secția Tășnad	79,88	79,60	84,03	85,09	80,69	82,17
Secția Negrești Oaș	79,65	81,45	86,89	88,91	79,85	76,11
Secția Livada	48,02	50,86	52,66	54,5	56,97	58,93
TOTAL APASERV	85,74	87,58	87,11	88,07	88,71	89,23

Gradul de conectare al populației la rețeaua de apă este scăzut la nivelul Secției Livada. La nivel de societate este un trend crescător al gradului de conectare al populației.

4). Nivelul de contorizare (%)

Nivelul de contorizare (%) = A/B, unde:

- numărul de locuitori din aglomerare pentru care facturile se emit efectiv în baza consumului contorizat (A);
- numărul de locuitori din aglomerare conectați la sistemul de alimentare cu apă (B);

Zona de alimentare	Nivel de contorizare % 2020	Nivel de contorizare % 2021	Nivel de contorizare % 2022	Nivel de contorizare % 2023	Nivel de contorizare % 2024	Nivel de contorizare % 2025
Secția Satu Mare	99,46	99,63	99,52	99,40	99,30	99,06
Secția Carei	97,87	97,81	98,47	98,29	98,23	98,26
Secția Tășnad	95,70	96,07	98,75	98,62	98,45	97,36
Secția Negrești Oaș	93,89	94,34	90,28	89,97	89,06	90,57
Secția Livada	97,62	98,39	98,21	98,27	94,33	93,88
TOTAL APASERV	97,95	97,85	98,73	98,60	98,20	98,02

Nivelul de contorizare este ridicat la nivelul societății, se poate observa creșteri aproape la toate secțiile a societății.



Apaserv Satu Mare S.A.

440210, Satu Mare
str. Gara Ferăstrău nr. 9A
jud. Satu Mare, România
Tel: 0261-759080
Fax: 0261-721056

Nr. Reg. Com.: J30/1102/2004
CUI: RO16844952
Capital social subscris și vărsat: 6.923.340 lei
secretariat@apaservsm.ro
www.apaservsm.ro



Sectia Satu Mare		2020	2021	2022	2023	2024	2025	2020	2021	2022	2023	2024	2025
Zona de alimentare	Localitatea	Grad de bransare	Grad de bransare	Grad de bransare	Grad de bransare	Grad de bransare	Grad de bransare	Grad contorizare	Grad contorizare	Grad contorizare	Grad contorizare	Grad contorizare	Grad contorizare
Medieșu Aurit	Medieșu Aurit	32.23	36.30	37.95	40.48	51.82	56.44	99.66	100.00	99.71	99.46	98.94	99.22
	Romanesti	2.84	3.19	3.19	3.19	38.30	40.43	87.50	100.00	88.89	88.89	100.00	100.00
	Potău	67.66	70.11	71.47	76.09	77.99	81.79	100.00	100.00	100.00	99.64	100.00	99.67
	Băbășci					53.42	61.11					100.00	100.00
	Jojib			41.09	51.24	53.71	55.45			100.00	100.00	100.00	99.55
Crucișor	Crucișor	92.08	92.08	97.44	100.00	100.00	100.00	100.00	100.53	96.50	96.12	95.65	94.83
	Iegenișic	67.29	68.35	69.40	70.53	76.84	77.89	100.00	100.00	100.00	100.00	100.00	100.00
	Poiana Codrului	82.47	83.25	84.21	87.04	88.78	90.33	98.59	98.37	99.77	97.78	97.60	97.00
	Valea Vinului	41.03	44.67	45.45	83.38	83.64	84.68	99.37	99.42	98.86	99.38	99.38	98.77
	Roșiori	24.65	26.45	27.34	56.95	59.64	65.47		100.00	98.36	99.21	100.00	100.00
Valea Vinului-Culciu	Lipău	100.00	100.00	100.00	100.00	100.00	100.00	99.61	100.00	99.62	99.24	98.87	98.88
	Cărășcu	89.45	90.42	90.90	91.55	91.79	93.24	100.00	100.00	99.47	99.47	98.95	98.70
	Culciu Mare	89.02	90.71	92.40	92.88	94.24	96.61	100.00	100.00	99.63	99.64	99.64	98.95
	Bărsău de Sus				0.00	0.00	0.00				0.00	0.00	0.00
	Bărsău de Jos				0.00	0.00	0.00				0.00	0.00	0.00
Gelu	Apa	25.07	38.50	39.62	44.23	45.63	46.85	100.00	99.51	99.53	99.58	99.38	99.20
	Someseni		100.00	100.00	100.00	100.00	100.00		100.00	100.00	100.00	100.00	100.00
	Gelu	75.11	77.32	86.15	92.27	93.92	97.79	100.00	100.00	96.79	95.81	98.82	97.74
	Terebești	100.00	100.00	92.74	94.41	94.97	98.88	84.48	89.39	96.39	98.22	94.71	94.92

Apaserv Satu Mare S.A.

440210, Satu Mare
str. Gara Ferăstrău nr. 9A
jud. Satu Mare, România
Tel: 0261-759080
Fax: 0261-721056

Nr. Reg. Com.: J30/1102/2004
CUI: RO16844952
Capital social subscris și vărsat: 6.923.340 lei
secretariat@apaservsm.ro
www.apaservsm.ro



	Pișcani	36.53	42.61	47.59	52.49	61.33	67.96	100.00	98.70	98.84	97.89	98.20	98.37
	Aliza			100.00	100.00	100.00	100.00			100.00	100.00	100.00	100.00
	Mădăras	56.61	58.88	61.16	62.40	63.43	64.46	80.66	81.05	81.08	80.13	78.83	78.85
Baba Novac	Baba Novac	100.00	100.00	100.00	100.00	100.00	100.00	90.53	94.65	93.90	93.55	93.55	92.34
Ardud	Ardud	65.72	68.31	70.90	72.17	74.40	76.99	91.66	92.15	92.01	92.65	92.31	96.17
Ardud Vii	Ardud Vii	100.00	100.00	100.00	100.00	100.00	100.00	98.37	98.60	98.83	98.96	98.54	99.10
Satu Mare	Satu Mare	100.00	100.00	100.00	100.00	100.00	100.00	100.00	100.00	100.00	99.90	99.86	99.66
	Sătmăreț	13.71	15.13	15.46	16.09	16.25	100.00	100.00	100.00	100.00	100.00	100.00	100.00
	Botiz	85.32	88.76	93.05	98.11	100.00	100.00	100.00	100.00	99.63	99.39	99.15	99.18
	Agris	37.90	39.29	40.22	41.29	42.84	43.30	99.59	100.00	98.85	99.25	98.56	98.58
	Ciupercești	49.62	50.00	52.29	53.05	54.20	54.58	100.00	100.00	98.54	96.40	96.48	96.50
	Apateu	100.00	100.00	100.00	100.00	100.00	100.00	100.00	100.00	100.00	98.57	98.59	98.60
	Corod	71.78	76.31	77.44	78.61	82.89	86.10	100.00	100.00	100.00	100.00	100.00	99.38
	Culciu Mic	66.05	66.75	66.75	68.77	69.82	73.33	100.00	100.00	100.00	100.00	99.50	99.52
	Dorolț	100.00	100.00	100.00	100.00	100.00	100.00	98.74	98.09	98.62	98.47	97.16	97.21
	Dara	100.00	100.00	100.00	100.00	100.00	100.00	98.69	99.48	98.46	98.72	98.73	98.50
	Atea	62.80	67.45	67.45	69.77	69.77	71.32	96.30	96.55	96.55	95.56	96.67	96.74
	Petea	70.90	70.90	73.68	75.69	76.39	81.94	98.04	100.00	98.11	98.17	98.18	98.31
	Lazuri	100.00	100.00	100.00	100.00	100.00	100.00	99.30	99.23	99.35	99.14	99.05	99.09
	Bercu	75.75	77.82	80.94	82.38	84.97	86.01	99.32	99.33	99.36	99.37	99.39	99.40
	Nisipeni	38.68	42.36	45.31	48.71	54.61	57.93	100.00	100.00	100.00	100.00	100.00	100.00
	Noroieni	100.00	100.00	99.22	71.54	100.00	100.00	67.74	100.00	100.00	98.92	98.46	98.52
	Peleș	76.26	78.05	79.12	80.29	82.08	82.44	99.53	99.54	99.55	99.11	98.69	98.70
	Pelișor	46.32	48.33	51.35	52.53	53.54	56.57	97.83	97.92	98.04	98.08	98.11	98.21
	Micula	49.12	52.05	55.07	57.62	59.28	62.01	100.00	100.00	98.94	99.15	98.85	98.90
	Bercu Nou	90.61	94.49	99.67	100.00	100.00	98.78	100.00	100.00	100.00	98.70	100.00	100.00



Apaserv Satu Mare S.A.

440210, Satu Mare
str. Gara Ferăstrău nr. 9A
jud. Satu Mare, România
Tel: 0261-759080
Fax: 0261-721056

Nr. Reg. Com.: 130/1102/2004
CUI: RO16844952
Capital social subscris și vărsat: 6.923.340 lei
secretariat@apaservsm.ro
www.apaservsm.ro



Micula Nouă	48.58	54.84	65.81	68.75	75.00	81.25	100.00	100.00	100.00	100.00	100.00	100.00	98.96	100.00
Odoreu	100.00	100.00	100.00	100.00	100.00	100.00	100.00	97.58	100.00	97.29	97.23	97.47	97.00	97.00
Berindan	68.58	100.00	100.00	100.00	100.00	100.00	100.00	100.00	100.00	98.17	100.00	100.00	100.00	100.00
Mărtinești	100.00	100.00	100.00	100.00	100.00	100.00	100.00	100.00	100.00	99.84	100.00	100.00	99.00	99.45
Păulești	100.00	100.00	100.00	100.00	100.00	100.00	100.00	98.70	97.73	97.21	97.28	96.58	97.93	97.93
Amași	81.14	85.27	88.19	92.21	94.40	95.13	100.00	100.00	100.00	100.00	100.00	100.00	99.49	99.49
Ambud	73.58	79.26	80.40	81.82	82.95	86.65	100.00	98.92	98.94	98.94	100.00	99.66	98.36	98.36
Petin	54.34	56.90	58.49	60.38	64.86	66.77	99.41	100.00	100.00	100.00	98.94	100.00	100.00	100.00
Hrip	67.15	67.15	66.57	69.50	70.67	72.43	100.00	100.00	100.00	100.00	97.05	100.00	96.76	96.76
Rușeni	93.07	98.71	100.00	100.00	100.00	100.00	100.00	100.00	100.00	100.00	100.00	99.12	99.14	99.14
Vetiș	100.00	100.00	100.00	100.00	88.17	97.19	97.46	99.03	99.03	98.97	98.80	98.65	91.68	91.68
Decebal				0.00	71.54	83.12						99.65	99.70	99.70
Oar	58.35	64.63	68.76	71.57	74.55	76.20	100.00	100.00	100.00	100.00	99.08	99.11	98.48	98.48
Socond					57.66	60.08						90.21	83.89	83.89
TOTAL	92.93	97.58	91.94	92.78	93.44	94.69	99.46	97.85	99.52	99.40	99.30	99.30	99.06	99.06

Se observă o creștere a gradului de branșare pe anul 2025. Gradul de contorizare la nivelul Secției Satu Mare se păstrează aproape la același nivel ca în anul 2024.

Secția Carei		2020	2021	2022	2023	2024	2025	2020	2021	2022	2023	2024	2025
Zona de alimentare	Localitatea	Grad de branșare	Grad de branșare	Grad de branșare	Grad de branșare	Grad de branșare	Grad de branșare	Grad contorizare	Grad contorizare	Grad contorizare	Grad contorizare	Grad contorizare	Grad contorizare
Carei	Carei	100	100	100	100	100	100	98.54	99.16	99.17	100	100	100
	Berveni	27.67	28.31	29.43	29.76	30.24	30.40	96.53	96.61	96.20	94.09	94.18	94.21
	Lucăceni	68.40	68.40	69.43	70.64	72.90	73.51	97.60	98.20	97.63	96.80	95.77	95.25
	Doba	91.50	94.36	99.26	100.00	99.60	100	97.32	99.13	95.27	94.35	91.57	91.45
	Păulean	96.96	98.04	98.04	100	100	100	100	100	100	99.29	100.00	99.66
	Dacia	96.18	100	100	100	100	100	100	100	100	94.20	94.37	94.37

Apaserv Satu Mare S.A.

440210, Satu Mare
 str. Gara Ferăstrău nr. 9A
 jud. Satu Mare, România
 Tel: 0261-759080
 Fax: 0261-721056

Nr. Reg. Com.: J30/1102/2004
 CUI: RO16844952
 Capital social subscris și vărsat: 6.923.340 lei
 secretariat@apaservsm.ro
 www.apaservsm.ro



	Boghiș	93.48	91.51	91.18	92.41	96.04	97.03	100	100	100	99.29	100	99.66
	Traian	92.49	95.21	96.57	95.95	98.65	98.65	98.53	98.57	98.59	98.59	98.63	98.63
	Mofninu Mic	80.88	85.56	84.54	84.96	86.18	87.20	96.23	95.96	97.84	97.85	97.64	97.20
	Sănmiclaș	54.11	54.79	56.16	57.53	58.22	58.22	92.41	93.75	93.90	92.86	95.29	100.00
	Domănești	81.13	82.07	83.00	83.45	83.45	83.68	99.43	99.15	98.31	97.77	97.77	96.38
	Mofninu Mare	92.72	92.50	93.82	94.07	94.51	95.38	92.42	93.82	92.97	92.52	92.56	92.17
	Ghilvaci	74.62	75.93	75.93	77.63	77.63	78.95	91.23	91.38	91.38	91.53	91.53	90.00
	Căpleni	63.26	80.93	83.60	85.81	88.72	90.58	99.26	86.78	87.34	87.80	88.99	90.12
	Foieni	99.21	99.37	100	99.69	100	100	90.94	92.22	95.79	97.51	97.53	97.55
	Urziceni	90.23	93.36	94.82	96.88	97.71	98.33	97.69	96.88	96.92	96.77	96.80	96.82
	Urziceni Pădure	82.24	85.76	86.94	91.76	95.29	98.82	91.43	93.15	94.59	97.44	97.53	94.05
	Sanislău	70.85	72.40	74.19	75.35	76.74	78.60	100	98.82	100.00	97.94	97.58	97.34
	Ciumești	92.21	93.02	92.62	93.13	93.13	93.33	98.25	98.48	99.56	99.57	99.35	99.57
	Berea	83.80	82.64	83.80	83.72	83.72	84.88	100.00	98.59	95.83	95.83	94.44	94.52
	Tiream	51.17	52.17	51.51	53.17	56.00	60.50	91.53	92.65	94.50	94.36	94.05	93.66
	Vezendiu	9.00	9.56	10.12	11.30	11.30	12.99	100	100	100	100	100	100
	Portița	4.34	4.34	4.34	7.61	9.78	9.78	100	100	100	100	100	100
	TOTAL	90.21	92.16	92.43	92.62	93.40	93.37	97.87	97.81	98.47	98.29	98.23	98.26

La nivelul Secției Carei atât gradul de brânșare cât și cel de contorizare se menține aproape la același nivel ca în anul 2024.

Secția Tășnad		2020	2021	2022	2023	2024	2025	2020	2021	2022	2023	2024	2025
Zona de alimentare	Localitatea	Grad de brânșare	Grad de brânșare	Grad de brânșare	Grad de brânșare	Grad de brânșare	Grad de brânșare	Grad contorizare	Grad contorizare	Grad contorizare	Grad contorizare	Grad contorizare	Grad contorizare
	Tășnad	100.00	100.00	100.00	100.00	100.00	100.00	99.38	99.20	98.99	98.79	98.79	96.37
Tășnad	Blaia	100.00	100.00	100.00	100.00	100.00	100.00	100.00	98.91	98.94	98.95	97.98	98.04
	Cig	71.97	73.10	74.23	75.57	76.70	82.39	99.21	99.22	99.24	99.25	99.26	99.31
	Sărăuad	87.79	89.41	90.79	91.44	92.82	93.52	98.68	99.22	99.24	99.24	99.25	99.26
	Valea Morii	63.38	67.04	70.70	73.17	76.83	76.83	100.00	100.00	100.00	100.00	100.00	98.41



Apaserv Satu Mare S.A.

440210, Satu Mare
str. Gara Ferăstrău nr. 9A
jud. Satu Mare, România
Tel: 0261-759080
Fax: 0261-721056

Nr. Reg. Com.: J30/1102/2004

CUI: RO16844952

Capital social subscris și vărsat: 6.923.340 lei
secretariat@apaservsm.ro
www.apaservsm.ro



Santău	100.00	100.00	100.00	100.00	54.84	98.67	98.38	98.43	97.92	99.67	99.18
Săuca	99.44	64.00	64.00	100.00	100.00	98.30	0.00	0.00	0.00	96.00	0.00
Cean	64.00	100.00	100.00	100.00	64.00	0.00	98.70	97.47	97.47	0.00	94.50
Silvaș	41.91	50.94	53.15	55.54	100.00	99.19	99.67	99.68	99.69	97.50	0.00
Beltiug	80.31	81.23	83.08	86.11	87.04	98.85	98.86	98.89	97.85	99.40	96.25
Șandra	62.07	62.68	62.99	64.00	64.92	99.01	99.02	99.02	99.04	98.58	97.87
Ghirișa	60.28	60.28	64.59	68.12	73.91	97.62	97.62	97.78	97.87	96.08	98.59
Giungi	73.55	77.27	78.10	78.51	81.82	96.07	96.79	97.35	97.37	97.47	96.08
Supuru de sus	94.51	94.51	96.93	97.56	81.82	97.44	97.44	97.50	97.50	97.50	95.45
Sechereșa	79.56	81.05	81.88	83.25	84.74	96.67	98.16	96.15	96.22	95.50	95.00
Supuru de jos	60.75	62.62	64.96	66.36	66.82	99.23	99.25	99.28	98.59	98.60	96.60
Hurezu	84.03	85.69	86.31	87.37	87.99	99.01	99.28	99.52	99.29	99.06	97.24
Dobra		91.82	92.66	94.07	94.07		100.00	100.00	100.00	100.00	98.59
Racova		27.95	62.20	63.29	63.29		100.00	100.00	100.00	99.57	100.00
Giorocuta	77.61	78.89	79.52	79.87	81.57	99.45	99.73	99.20	98.94	98.44	99.13
Săcășeni	98.37	99.50	100.00	100.00	100.00	100.00	100.00	100.00	100.00	100.00	98.45
Chegea	60.00	61.30	62.60	64.94	67.10	94.58	96.11	95.85	96.33	95.48	100.00
Craidorolț											
Eriu Sâncrai					48.41					100.00	95.82
Satu Mic					15.35					100.00	100.00
Crișeni					56.79					100.00	100.00
Socond	38.78	79.60	47.27	56.05	85.09		100.00	99.15	99.28		100.00
TOTAL	79.88	79.60	84.03	85.09	80.69	95.70	96.07	98.75	98.62	98.45	97.36

La nivelul Secției Tășnad se poate observa o creștere a gradului de bransare față de 2024 dar la nivelul gradului de contorizare se observă o mică diminuare față de 2024. Una din cauze fiind preluarea de noi localități.



Apaserv Satu Mare S.A.

440210, Satu Mare
str. Gara Ferăstrău nr. 9A
Jud. Satu Mare, România
Tel: 0261-759080
Fax: 0261-721056

Nr. Reg. Com.: J30/1102/2004
CUI: RO16844952
Capital social subscris și vărsat: 6.923.340 lei
secretariat@apaservsm.ro
www.apaservsm.ro



Secția Negrești Oaș		2020	2021	2022	2023	2024	2025	2020	2021	2022	2023	2024	2025
Zona de alimentare	Localitatea	Grad de branșare	Grad de branșare	Grad de branșare	Grad de branșare	Grad de branșare	Grad de branșare	Grad contori zare	Grad contori zare	Grad contoriz are	Grad contoriz are	Grad contori zare	Grad contori zare
Negrești Oaș	Negrești Oaș	86.52	88.24	94.01	96.13	98.91	97.10	93.75	94.20	90.02	89.55	89.55	92.07
	Tur	17.61	20.19	22.62	23.75	28.27	33.12	0.00	0.00	100.00	100.00	99.43	96.59
	Luna						85.17						88.76
	Racsa					5.95	6.94						11.43
	Certeze						49.73						100.00
	Huta						32.57						99.30
	Moiseni						4.39						100.00
	TOTAL	79.65	81.45	86.89	88.91	79.85	68.99	93.89	94.34	90.28	89.97	89.06	89.75

În perioada 2020-2024 se înregistrează la nivelul Secției Negrești Oaș creșterea gradului de branșare. În anul 2025 are loc o diminuarea a gradului de branșare datorită preluării de noi localități. Gradul de contorizare are un trend de creștere.

Secția Livada		2020	2021	2022	2023	2024	2025	2020	2021	2022	2023	2024	2025
Zona de alimentare	Localitatea	Grad de branșare	Grad de branșare	Grad de branșare	Grad de branșare	Grad de branșare	Grad de branșare	Grad contoriz are	Grad contoriz are	Grad contoriz are	Grad contoriz are	Grad contoriz are	Grad contoriz are
Livada	Livada	70.65	73.58	76.38	78.61	81.36	83.15	96.11	98.70	99.06	98.86	82.01	81.32
	Adrian	0.00	0.00	0.00	0.00	0.00	0.00	0.00	0.00	0.00	0.00	0.00	0.00
	Halmeu	19.32	20.84	21.85	22.53	24.05	100.00	99.13	99.60	98.84	98.88	98.60	100.00
Halmeu-Turulung	Halmeu Vii	100.00	100.00	100.00	100.00	100.00	25.74	100.00	0.00	100.00	100.00	100.00	99.02
	Băbești	67.79	74.28	80.05	79.86	84.17	85.61	100.00	100.00	100.00	100.00	100.00	100.00
	Daboli	35.68	37.38	37.38	40.68	43.22	44.92	100.00	100.00	97.73	97.92	98.04	94.34
	Mesteacăn	7.75	7.75	8.27	8.81	9.33	9.84	100.00	100.00	87.50	88.24	88.89	89.47
	Turulung	66.32	67.21	67.31	69.85	70.85	72.34	97.90	98.22	99.11	98.72	99.02	98.90
	Drăgușeni	50.95	53.79	57.67	60.21	64.34	68.99	99.49	100.00	99.10	99.57	99.60	99.63
	Turulung Vii	0.00	0.00	0.00	0.00	0.00	0.00	0.00	0.00	0.00	0.00	0.00	0.00



Apaserv Satu Mare S.A.

440210, Satu Mare
str. Gara Ferăstrău nr. 9A
jud. Satu Mare, România
Tel: 0261-759080
Fax: 0261-721056

Nr. Reg. Com.: J30/1102/2004

CUI: RO16844952

Capital social subscris și vărsat: 6.923.340 lei

secretariat@apaservsm.ro

www.apaservsm.ro



Porumbesți	42.12	56.92	58.35	58.47	58.95	59.31	100.00	0.00	99.80	99.80	100.00	0.00
Batarci	49.66	51.01	50.00	50.00	50.00	50.00	100.00	0.00	99.33	99.33	100.00	100.00
Comlausa	82.56	46.51	85.47	87.21	87.21	87.21	100.00	0.00	100.00	100.00	98.67	98.67
Tămășeni	76.92	100.00	56.34	57.04	57.04	58.45	100.00	0.00	100.00	100.00	100.00	100.00
Sirlau	42.19	43.21	44.28	46.77	50.46	54.50	96.77	97.19	96.49	97.51	95.76	92.51
Turț	47.16	51.17	52.12	54.20	55.92	57.44	97.17	95.90	94.14	94.37	93.86	93.02
Gherla Marc	60.46	63.51	65.31	67.41	72.68	70.60	97.48	0.00	96.82	97.74	95.04	99.61
Tarna Mare	54.51	54.92	54.92	55.69	56.10	56.91	98.51	0.00	98.52	97.08	96.38	96.43
Bociău	50.46	51.16	52.33	52.80	55.14	58.18	96.76	0.00	97.32	97.35	92.37	90.36
Valca Scacă	39.25	40.50	43.00	46.25	49.17	53.23	95.49	96.14	97.34	97.52	97.25	97.46
Orașu Nou	49.54	56.02	62.04	65.74	70.37	70.83	100.00	100.00	100.00	98.59	98.68	98.04
Orașu Nou Vii	51.00	58.97	68.53	71.88	77.96	80.83	98.75	100.00	98.14	97.78	98.36	97.63
Prilog	40.73	46.70	49.86	51.06	52.82	54.23	98.28	99.25	99.30	98.62	98.67	99.35
Remetea Oașului	48.02	50.86	52.66	54.50	56.97	58.93	97.62	98.39	98.21	98.29	94.33	93.88

Gradul de bransare la nivelul Secției Livada a crescut față de anii anterior. Gradul de contorizare a are în continuare un trend de scădere.



Apaserv Satu Mare S.A.

440210, Satu Mare
str. Gara Ferăstrău nr. 9A
Jud. Satu Mare, România
Tel: 0261-759080
Fax: 0261-721056

Nr. Reg. Com.: J30/1102/2004
CUI: RO16844952
Capital social subscris și vărsat: 6.923.340 lei
secretariat@apaservsm.ro
www.apaservsm.ro



5). Gradul de conectare al populației la rețeaua de canalizare (%)

Gradul de conectare al populației la rețeaua de canalizare (%) = B/A, unde :

- numărul total de locuitori din aglomerare (A);
- numărul de locuitori din aglomerare conectați la sistemul de canalizare (B);

Zona de alimentare	Grad de conectare % 2020	Grad de conectare % 2021	Grad de conectare % 2022	Grad de conectare % 2023	Grad de conectare % 2024	Grad de conectare % 2025
Secția Satu Mare	82,90	83,89	81,32	83,05	83,94	85,17
Secția Carei	61,22	62,39	62,41	62,54	62,84	63,36
Secția Tășnad	34,32	32,79	34,71	36,05	33,10	34,00
Secția Negrești Oaș	69,52	72,62	73,68	75,95	67,24	56,36
Secția Livada	13,92	14,79	15,15	16,07	18,29	22,11
TOTAL APASERV	67,78	68,57	67,77	69,16	69,70	69,62

Se observă o revenire a trendului de creștere a gradului de conectare a populației la rețeaua de canalizare , în anul 2024 înregistrându-se o creștere și față de anul 2021, când procentul a fost mai ridicat decât în anul 2022.

În aglomerările Negrești Oaș, Ardud, Livada s-au realizat noi rețele de canalizare și este în curs racordarea consumatorilor, ceea ce a dus la îmbunătățirea performanțelor serviciilor și sistemelor de canalizare și totodată la creșterea gradului de conectare față de anul 2023.

De asemenea, în acest mod se va înlătura posibilitatea poluării cu apă uzată a solului și a resurselor de apă din aceste zone.

Secția Satu Mare		2020	2021	2022	2023	2024	2025
Zona de alimentare	Localitatea	Grad de racordare	Grad de racordare	Grad de racordare	Grad de racordare	Grad de racordare	Grad de racordare
Medieșu Aurit	Medieșu Aurit	30.80	34.43	36.19	38.72	49.61	53.91
	Romanesti	2.48	3.19	2.84	2.84	38.30	40.43
	Potău	0.00	0.00	0.00	0.00	0.00	0.00
	Băbășești					0.00	0.00
	Joșib			0.00	0.00	0.00	0.00
Crucișor	Crucișor	0.00	0.00	0.00	1.46	1.93	44.83
	Iegeriște	0.00	0.00	0.00	3.68	4.74	13.16
	Poiana Codrului	57.11	58.27	60.40	60.93	62.86	64.02
Valea Vinului-Culciu	Valea Vinului	29.61	32.20	32.20	70.91	69.87	70.65
	Roșiori	17.93	19.72	21.07	50.22	50.22	52.02
	Lipău	41.02	40.38	41.06	54.27	57.43	57.14
	Cărășeu	82.93	83.41	82.93	83.09	84.78	84.54
	Culciu Mare	0.00	0.00	0.00	3.05	10.17	10.17
	Bărsău de Sus				0.00	0.00	0.00
	Bărsău de Jos				0.00	0.00	0.00
	Apa	24.98	38.59	39.53	44.13	45.54	46.76
	Someseni		97.96	97.96	97.96	97.96	97.30
Gelu	Gelu	0.00	0.00	0.00	0.00	0.00	0.00
	Terebești	0.00	0.00	0.00	0.00	0.00	0.00
	Pișcari	0.00	0.00	0.00	0.00	0.00	0.00
	Aliza			0.00	0.00	0.00	0.00



Apaserv Satu Mare S.A.

440210, Satu Mare
str. Gara Ferăstrău nr. 9A
jud. Satu Mare, România
Tel: 0261-759080
Fax: 0261-721056

Nr. Reg. Com.: J30/1102/2004
CUI: RO16844952
Capital social subscris și vărsat: 6.923.340 lei
secretariat@apaservsm.ro
www.apaservsm.ro



	Mădăras	36.36	38.64	41.94	42.98	44.21	45.25
Baba Novac	Baba Novac	0.00	0.00	0.00	0.00	0.00	0.00
Ardud	Ardud	47.35	48.37	50.06	50.78	52.35	54.70
Ardud Vii	Ardud Vii	0.00	0.00	0.00	0.00	0.00	0.00
Satu Mare	Satu Mare	99.21	100.16	96.00	96.93	100.00	96.92
	Sătmărel	13.08	14.19	14.83	15.30	15.30	97.22
	Botiz	67.30	68.24	69.96	70.73	70.57	70.07
	Agris	32.82	34.67	35.75	36.83	38.52	39.29
	Ciuperceni	39.69	40.08	41.98	42.75	43.89	43.89
	Apateu	0.00	0.00	0.00	0.00	27.46	97.90
	Corod	0.00	0.00	0.00	7.49	13.90	17.65
	Culciu Mic	0.00	0.00	0.00	7.72	15.79	18.60
	Dorolț	80.07	78.96	88.43	89.46	89.44	89.48
	Dara	93.46	93.21	91.52	92.03	91.60	90.95
	Atea	0.00	0.00	0.00	0.00	0.00	2.33
	Petea	0.00	0.00	0.00	0.00	0.00	2.08
	Lazuri	83.91	83.03	83.21	89.76	98.16	93.47
	Bercu	0.00	0.00	0.00	0.00	0.00	82.90
	Nisipeni	0.00	0.00	0.00	0.00	0.00	55.35
	Noroieni	0.00	0.00	0.00	0.00	0.00	69.63
	Peleş	0.00	0.00	0.00	0.00	0.00	0.00
	Pelișor	0.00	0.00	0.00	0.00	0.00	0.00
	Micula	55.07	51.36	53.90	56.35	57.71	59.86
	Bercu Nou	90.61	97.08	99.67	100.00	98.73	100.00
	Micula Nouă	0.00	54.84	65.81	68.75	74.22	79.69
	Odoreu	90.40	90.48	88.77	89.48	92.66	92.25
	Berindan	0.00	0.00	0.00	0.00	0.00	3.31
	Mărtinești	65.70	63.15	61.45	68.09	67.27	66.14
	Păulești	80.07	80.52	79.96	86.39	86.91	84.97
	Amași	71.42	72.64	79.20	79.32	79.32	79.81
	Ambud	64.49	65.91	67.05	67.33	67.33	70.17
	Petin	46.99	47.63	47.95	48.56	48.88	50.16
	Hrip	62.75	63.05	62.46	62.46	61.58	64.22
	Rușeni	92.13	95.89	94.59	96.23	97.17	97.22
	Vetiș	35.76	37.98	38.44	39.88	34.76	74.04
	Decebal					71.28	18.53
	Oar	53.55	58.51	61.82	64.13	65.79	
	Socond					26.61	27.42
	TOTAL	82.90	83.89	81.32	83.05	83.94	85.17

Gradul de racordare are un trend de creștere în perioada 2023-2025.

Secția Carei		2020	2021	2022	2023	2024	2025
Zona de alimentare	Localitatea	Grad de racordare	Grad de racordare	Grad de racordare	Grad de racordare	Grad de racordare	Grad de racordare
Carei	Carei	100.00	100.00	100.00	100.00	100.00	99.01
	Berveni	0.00	0.00	0.00	0.00	0.00	0.00
	Lucăceni	0.00	0.00	0.00	0.00	0.00	0.00
	Doba	0.00	0.00	0.00	0.00	0.00	16.70
	Păulean	0.00	0.00	0.00	0.00	0.00	0.00
	Dacia	0.00	0.00	0.00	0.00	0.00	0.00



Apaserv Satu Mare S.A.

440210, Satu Mare
str. Gara Ferăstrău nr. 9A
jud. Satu Mare, România
Tel: 0261-759080
Fax: 0261-721056

Nr. Reg. Com.: J30/1102/2004
CUI: RO16844952
Capital social subscris și vărsat: 6.923.340 lei
secretariat@apaservsm.ro
www.apaservsm.ro



	Boghiș	0.00	0.00	0.00	0.00	0.00	0.00
	Traian	0.00	0.00	0.00	0.00	0.00	0.00
	Moftinu Mic	0.00	0.00	0.00	0.00	0.00	0.00
	Sânmiclăuș	0.00	0.00	0.00	0.00	0.00	0.00
	Domănești	0.00	0.00	0.00	0.00	0.00	0.00
	Moftinu Mare	0.00	0.00	0.00	0.00	0.00	0.00
	Ghilvaci	0.00	0.00	0.00	0.00	0.00	0.00
	Căpleni	65.70	79.77	82.33	84.19	85.00	86.05
	Foieni	96.53	96.53	96.26	97.35	97.36	97.38
	Urziceni	0.00	0.00	0.00	0.00	0.00	0.00
	Urziceni Pădure	0.00	0.00	0.00	0.00	0.00	0.00
Sanislău-Ciumești	Sanislău	0.00	0.00	0.00	0.00	0.00	0.00
	Ciumești	90.80	91.00	90.40	91.11	91.92	91.92
	Berea	81.47	81.47	83.80	79.07	74.42	74.42
Tiream	Tircam	0.00	0.00	0.00	0.00	0.00	0.17
	Vezendiu	0.00	0.00	0.00	0.00	0.00	0.00
	Portița	0.00	0.00	0.00	0.00	0.00	0.00
TOTAL		61.22	62.39	62.41	62.54	62.84	63.36

Gradul de racordare își menține trendul de creștere pe perioada 2020-2025.

Sectia Tășnad		2020	2021	2022	2023	2024	2025
Zona de alimentare	Localitatea	Grad de racordare	Grad de racordare	Grad de racordare	Grad de racordare	Grad de racordare	Grad de racordare
Tășnad	Tășnad	88.34	88.68	88.34	90.81	91.83	91.15
	Blaja	0.00	0.00	0.00	0.00	0.00	0.00
	Cig	0.00	0.00	0.00	0.00	0.00	0.00
	Sărăuad	0.00	0.00	0.00	0.00	0.00	0.00
	Valea Morii	0.00	0.00	0.00	0.00	0.00	0.00
	Santău					18.03	30.85
	Săuca	0.00	0.00	0.00	0.00	0.00	0.00
	Cean	0.00	0.00	0.00	0.00	0.00	0.00
	Silvaș	0.00	0.00	0.00	0.00	0.00	0.00
	Beltiug	0.00	0.00	0.00	0.34	0.17	0.00
Șandra	Șandra	0.00	0.00	0.00	0.00	0.00	0.17
Ghirișa	Ghirișa	0.00	0.00	0.00	0.00	0.00	0.00
	Giungi	0.00	0.00	0.00	0.00	0.00	0.00
Sechereșa	Supuru de sus	0.00	0.00	0.00	0.00	0.00	0.00
	Sechereșa	0.00	0.00	0.00	0.00	0.00	0.00
Supuru de jos	Supuru de jos	0.00	0.00	0.00	0.00	0.00	0.00
Dobra	Hurezu	0.00	0.00	0.00	0.00	0.00	0.00
	Dobra	0.00	0.00	0.00	0.00	0.00	0.00
	Racova		0.00	0.00	0.00	0.00	0.00
	Giorocuta		0.00	0.00	0.00	0.00	0.00
Săcășeni	Săcășeni	19.09	19.93	21.63	22.88	22.88	0.00
	Chegea	46.36	47.49	49.44	52.27	52.27	23.09
Craidorolț	Craidorolț	0.00	0.00	0.00	0.00	0.00	52.81
	Eriu Sâncrai					0.00	0.00
	Satu Mic					0.00	0.00
	Crișeni					0.00	0.00
	Socond		0.00	0.00	25.40		0.00
TOTAL		34.17	32.79	34.71	36.05	33.10	34.00



Apaserv Satu Mare S.A.

440210, Satu Mare
str. Gara Ferăstrău nr. 9A
jud. Satu Mare, România
Tel: 0261-759080
Fax: 0261-721056

Nr. Reg. Com.: J30/1102/2004
CUI: RO16844952
Capital social subscris și vărsat: 6.923.340 lei
secretariat@apaservsm.ro
www.apaservsm.ro



Gradul de racordare este mai mic în comparație cu 2023, dar este în creștere față de 2024.

Secția Negrești Oaș		2020	2021	2022	2023	2024	2025
Zona de alimentare	Localitatea	Grad de racordare	Grad de racordare	Grad de racordare	Grad de racordare	Grad de racordare	Grad de racordare
Negrești Oaș	Negrești Oaș	77.23	80.67	81.85	83.60	85.78	85.60
	Tur	0.00	0.00	0.00	0.00		0.16
	Luna						52.63
	Racsa				4.27	5.85	6.85
	Certeze						0.00
	Huta						0.00
	Moiseni						0.00
	TOTAL		69.52	72.62	73.68	75.95	67.24

Datorită preluării de noi localități gradul de racordare la nivelul secției este mai scăzut față de anul anterior.

Secția Livada		2020	2021	2022	2023	2024	2025
Zona de alimentare	Localitatea	Grad de racordare	Grad de racordare	Grad de racordare	Grad de racordare	Grad de racordare	Grad de racordare
Livada	Livada	65.99	68.20	70.17	71.74	74.19	75.75
	Adrian	0.00	0.00	0.00	0.00	0.00	0.00
Halmeu-Turulung	Halmeu	0.00	0.00	0.00	0.00	0.00	0.00
	Halmeu Vii	0.00	0.00	0.00	0.00	0.00	0.42
	Băbești	0.00	0.00	0.00	0.00	0.00	0.00
	Daboț	0.00	0.00	0.00	0.00	0.00	0.00
	Mesteacăn	0.00	0.00	0.00	0.00	0.00	0.00
	Turulung	0.00	0.00	0.00	0.00	0.00	0.10
	Drăgușeni	0.00	0.00	0.00	0.00	0.00	0.00
	Turulung Vii	0.00	0.00	0.00	0.00	0.00	0.00
	Porumbesti						0.00
	Batarci	0.00	0.00	0.00	0.00	0.00	14.68
	Comlausa	0.00	0.00	0.00	0.00	0.00	7.72
	Tămășeni	0.00	0.00	0.00	0.00	0.00	31.40
	Sirlau		0.00	0.00	0.00	0.00	0.00
Turț	Turț	10.84	13.22	13.56	16.77	19.59	22.46
	Gherța Mare	37.04	40.48	41.43	43.32	43.70	51.53
Tarna Mare	Tarna Mare	23.57	24.68	24.68	25.66	33.43	43.41
	Bocicău	0.00	0.00	0.00	0.00	0.00	0.00
Orașu Nou	Valea Scacă	0.00	0.00	0.00	0.00	4.91	9.35
	Orașu Nou	0.00	0.00	0.00	0.00	9.69	14.27
	Orașu Nou Vii	0.00	0.00	0.00	0.00	0.00	0.00
	Prilog	0.00	0.00	0.00	0.00	0.00	0.00
	Remetca Oașului	0.00	0.00	0.00	0.00	0.00	0.00
	TOTAL	13.92	14.79	15.15	16.07	18.29	22.12

La nivelul secției se înregistrează o creștere a gradului de racordare.

6). Apa Nefacturată (mii mc)

Apa Nefacturată (mii mc) = A-(B+C), unde:

- producția de apă spre distribuție (A);



Apaserv Satu Mare S.A.

440210, Satu Mare
str. Gara Ferăstrău nr. 9A
jud. Satu Mare, România
Tel: 0261-759080
Fax: 0261-721056

Nr. Reg. Com.: J30/1102/2004
CUI: RO16844952
Capital social subscris și vărsat: 6.923.340 lei
secretariat@apaservsm.ro
www.apaservsm.ro



- volumul de apă facturat (B);
- volumul consumurilor nefacturate autorizate și proprii (C)

Zona de alimentare	APA NEFACTU RATA 2020 [mc]	APA NEFACTU RATA 2021 [mc]	APA NEFACTU RATA 2022 [mc]	APA NEFACTU RATA 2023 [mc]	APA NEFACTU RATA 2024 [mc]	APA NEFACTU RATA 2025 [mc]
Secția Satu Mare	3005495	2602778	2966066	2262796	2213414	2712538
Secția Carei	1224154	1454193	1335338	1236193	1191757	1222788
Secția Tășnad	170899	189124	238282	274085	222107	263454
Secția Negrești Oaș	970990	819504	842591	778705	649668	510434
Secția Livada	316836	347946	172478	226679	170283	247245
Total APASERV	5688374	5444143	5554755	4778458	4447229	4956459

Se acordă o atenție și are loc o monitorizare continuă a rețelelor de apă pentru a îmbunătăți indicatorul.

Radiografia financiară a sectorului de apă din România se realizează anual de către BDO și de către Centrul de Excelență pentru Benchmarking – ARA a fost extrem de utilă pentru îmbunătățirea performanței companiilor.

Asociația Română a Apei va coordona și în perioada următoare exercițiile de benchmarking în baza protocolului de colaborare încheiat cu MFE (MIPE), MMAP și ANRSC.

Prin implicarea societății noastre în acest studiu putem să ne autoevaluăm, prin compararea cu rezultatele altor companii de apă din sectorul de apă din România. Pot fi identificate punctele tari ale companiei și respectiv zonele din activitate unde este nevoie de o intervenție pentru îmbunătățirea performanței.

Benchmarkingul, ca și instrument de management performant utilizează indicatori de performanță, care permit o analiză reală a stadiului de dezvoltare și de performanță a societății, respectiv a activităților cu eficiență mai scăzută.

Benchmarkingul este foarte important și pentru că odată cu aderarea României la Uniunea Europeană, sectorul de apă și apă uzată din România trebuie să demonstreze o îmbunătățire a performanțelor în acest sector.

Apa potabilă și mai ales accesul la o sursă de apă potabilă este tot mai importantă, iar schimbările climatice globale au o influență majoră asupra acestora. De aceea și protecția mediului nostru înconjurător a devenit o preocupare tot mai importantă, rezultând necesitatea iminentă de extindere și reabilitare a rețelelor de canalizare și epurare.

Am inserat pe parcursul raportului o serie de grafice din Radiografia financiară a sectorului de apă din România.

Așa cum relevă și datele din aceste radiografii, APASERV SATU MARE S.A. deși este o companie mică spre medie, în comparație cu ceilalți operatori regionali, aceasta reușește să obțină performanțe notabile, peste media sectorului din România, și la unii indicatori de performanță importanți reușește chiar să se situeze pe primele locuri în România.

Director General,
Dr. ing. Leitner Ioan



Responsabil Comp. CFG-GC
ec. Iojiban Doina



Apaserv Satu Mare S.A.

440210, Satu Mare
str. Gara Ferăstrău nr. 9A
jud. Satu Mare, România
Tel: 0261-759080
Fax: 0261-721056

Nr. Reg. Com.: J30/1102/2004
CUI: RO16844952
Capital social subscris și vărsat: 6.923.340 lei
secretariat@apaservsm.ro
www.apaservsm.ro

